



Λευκωσία: Λεωφ. Ακροπόλεως 8, Γραφείο 302, 2006, Στρόβολος Τ.Θ. 24874, 1304.
Παγκύπριος αριθμός: 700 00 700 φαξ: 22516118
info@katanalotis.org.cy, www.katanalotis.org.cy

Ανακοίνωση

Εμπορία φθαρτών και λιανικές τιμές πώλησής τους.

Αγαπητοί καταναλωτές

Ο Κυπριακός Σύνδεσμος Καταναλωτών με δημόσιες δηλώσεις επανειλημμένα ζήτησε τη διεξαγωγή έρευνας αναφορικά με την εμπορία των φρέσκων φρούτων και λαχανικών. Δυστυχώς δεν υπάρχουν ενδείξεις για τη διεξαγωγή μιας τέτοιας έρευνας.

Όπως όλοι μας γνωρίζουμε, τα φρέσκα φρούτα και λαχανικά είναι στην καθημερινή μας διατροφή και επηρεάζουν σημαντικά τον οικογενειακό μας προϋπολογισμό. Για το λόγο αυτό, ο Κυπριακός Σύνδεσμος Καταναλωτών διεξήγαγε έρευνα για διαπίστωση τυχόν ενδείξεων που να οδηγούν σε ενέργειες ή και τρόπο εμπορίας που βοηθούν στην αύξηση των λιανικών τιμών πέραν των λογικά αναμενόμενων. Η έρευνα κάλυψε συνολικά 30 είδη φρούτων και λαχανικών.

Δυστυχώς, κατά την έρευνα διαφάνηκαν ανησυχητικά στοιχεία που φαίνεται να δικαιολογούν τις ανησυχίες των καταναλωτών ότι υπάρχει υπέρμετρη αύξηση των λιανικών τιμών.

1. Από το 1969 (Κ.Δ.Π. 264/69) μέχρι το 1998 (Κ.Δ.Π. 213/98) καθορίζονταν ανώτατα ποσοστά κέρδους στη λιανική τιμή πώλησης των φρούτων και λαχανικών. Τα ποσοστά αυτά ήταν σε ισχύ για 29 συνεχή χρόνια χωρίς τροποποίησή τους. Το γεγονός αυτό οδηγεί στο ασφαλές συμπέρασμα ότι τα καθορισμένα τότε ανώτατα ποσοστά κέρδους λιανικής πώλησης τύγγχαναν αποδοχής και θεωρούνταν λογικά από όλους τους ενδιαφερόμενους.

Επιπρόσθετα, από το 1991, (Κ.Δ.Π. 287/91) μέχρι το 1998, οι χονδροπώλες φθαρτών ήταν υποχρεωμένοι να εκδίδουν στον παραγωγό, μέσα σε τρεις μέρες από τη διάθεση των φθαρτών, απόδειξη που να δείχνει την ποσότητα και την τιμή που διατέθηκαν τα φθαρά, το ολικό ποσό χρημάτων που εισπράχθηκε, όπως επίσης και το ποσό προμήθειας που

αποκόπηκε για τις υπηρεσίες τους. Το μέσο ποσοστό της προμήθειας των χονδροπωλών ήταν 15%.

2. Σύμφωνα με τα στοιχεία που δημοσιεύονται από το Υπουργείο Γεωργίας, Αγροτικής Ανάπτυξης και Περιβάλλοντος, μέσω της εφαρμογής e-κοφίνι, διαπιστώνεται ότι η διαφορά της τιμής που πληρώνεται ο παραγωγός, σε σύγκριση με τη λιανική τιμή πώλησης, είναι υπέρμετρη και σε κάποιες περιπτώσεις ξεπερνά κατά πολύ ακόμα και την τιμή που πληρώνεται ο παραγωγός.
3. Σύμφωνα πάλι με τα ίδια στοιχεία, η τιμή χονδρικής πώλησης είναι ψηλότερη από την τιμή λιανικής πώλησης. Θα πρέπει να δοθεί μια λογική εξήγηση γιατί συμβαίνει αυτό.

Όλα τα πιο πάνω στοιχεία υπολογίστηκαν με βάση τη μέση τιμή της περιόδου από 18 Απριλίου 2024 μέχρι 04 Ιουλίου 2024.

Γενικά συμπεράσματα.

1. Αν ληφθεί υπόψη ότι το λογικό συνολικό ποσοστό μικτού κέρδους υπολογιζόμενο στην τιμή που πληρώνεται ο παραγωγός είναι στο 50% - 60% (25% - 30% για όλους τους μεσάζοντες και 25% - 30% για τη λιανική πώληση), τότε στα 27 από τα 30 είδη που κάλυψε η έρευνα ξεπερνούν αυτό το λογικό ποσοστό μικτού κέρδους του 50% - 60% που φθάνει μέχρι και το 107%.

Στις ντόπιες μπανάνες το ποσοστό διαφοράς μεταξύ της τιμής παραγωγού και της λιανικής τιμής φθάνει το 171% και στις ντομάτες Cherry 120%. Όμως τα είδη αυτά δεν περιλαμβάνονται στο λογικό μικτό ποσοστό κέρδους του 50% - 60% γιατί έχουν επιπρόσθετα κόστη ωρίμανσης και συσκευασίας.

2. Για τις ντόπιες μπανάνες το συνολικό λογικό μικτό ποσοστό κέρδους εκτιμάται στο 75 - 80% υπολογιζόμενο στην τιμή που πληρώνεται ο παραγωγός και το συνολικό μικτό κέρδος που αποκομίζεται σήμερα ανέρχεται μέχρι το 171%.
3. Τα μεγαλύτερα μικτά ποσοστά κέρδους για την περίοδο 18 Απριλίου 2024 μέχρι 04 Ιουλίου 2024, εκτός από τις ντόπιες μπανάνες και τις ντομάτες Cherry, παρατηρήθηκαν στις φράουλες πεδινής, 107%, μελιτζάνες μαύρες 97%, Καρότα 97%, κρεμμύδια κεφαλές 92%.

Για όλα τα άλλα είδη, τα μικτά ποσοστά κέρδους καταγράφονται στους σχετικούς πίνακες που επισυνάπτονται.

Τα πιο πάνω στοιχεία, οδηγούν στο συμπέρασμα ότι υπάρχει σοβαρό πρόβλημα στην εμπορία των φρέσκων φρούτων και λαχανικών που οδηγεί στην υπέρμετρη αύξηση των λιανικών τιμών τους. Το πρόβλημα αυτό θα πρέπει το συντομότερο δυνατό να αντιμετωπιστεί από τις Αρμόδιες Αρχές. Η λήψη των ενδεδειγμένων μέτρων είναι επιβεβλημένη γιατί το πρόβλημα επηρεάζει όχι μόνο τους καταναλωτές σε μια παρατεταμένη περίοδο ακρίβειας, αλλά και τους παραγωγούς οι οποίοι δεν αμείβονται σύμφωνα με την τιμή που πληρώνει ο καταναλωτής.

Επισυνάπτονται όλοι οι πίνακες και τα σχετικά γραφήματα των τιμών, όπως επίσης και τα σχετικά Διατάγματα που αναφέρονται στην ανακοίνωση για πληρέστερη ενημέρωση. Επιπρόσθετα, θα είναι αναρτημένα στην ιστοσελίδα του Κυπριακού Συνδέσμου Καταναλωτών www.katanalotis.org.cy

Μάριος Δρουσιώτης



Πρόεδρος

29 07 2024

Μέση τιμή παραγωγού και μέση λιανική τιμή					ΚΔΠ 264/69	
Προϊόν	Ημερομηνία	Μ. Τ. παραγωγού	Μ. Τ. Λιαν	% διαφοράς	% Λιαν.*	Διαφορά
Αγγούρι	18/4/2024	0.38	1.38	263.16		
Αγγούρι	1/7/2024	1.93	2.82	46.11		
Αγγούρι	17/6/2024	1.75	2.82	61.14		
Αγγούρι	4/7/2024	1.03	1.77	71.84		
Αγγούρι	3/6/2024	0.47	0.94	100.00		
Αγγούρι	13/6/2024	1.07	1.93	80.37		
Αγγούρι	15/4/2024	1.51	2.65	75.50		
Αγγούρι	16/5/2024	1.42	2.48	74.65		
Αγγούρι	27/6/2024	1.60	2.80	75.00		
Αγγούρι	2/5/2024	0.67	1.45	116.42		
Αγγούρι	20/5/2024	0.95	2.05	115.79		
Αγγούρι	22/4/2024	0.53	1.17	120.75		
Αγγούρι	27/5/2024	0.47	0.94	100.00		
Αγγούρι	13/5/2024	1.47	2.45	66.67		
Αγγούρι	25/4/2024	0.62	1.23	98.39		
Αγγούρι	20/6/2024	2.00	2.93	46.50		
Αγγούρι	9/5/2024	1.27	2.33	83.46		
Αγγούρι	25/6/2024	0.85	1.70	100.00		
Αγγούρι	30/5/2024	0.47	0.91	93.62		
Αγγούρι	29/4/2024	0.62	1.19	91.94		
Αγγούρι	10/6/2024	1.07	1.89	76.64		
Αγγούρι	23/5/2024	0.43	0.96	123.26		
Αγγούρι	6/6/2024	0.50	0.95	90.00		
Σύνολο		23.08	41.74	80.85		
Μέση τιμή περιόδου		1.00	1.81	80.85	25	55.85
Αγγούρι - υβρίδια	25/4/2024	0.53	0.98	84.91		
Αγγούρι - υβρίδια	25/6/2024	0.84	1.65	96.43		
Αγγούρι - υβρίδια	17/6/2024	1.50	2.43	62.00		
Αγγούρι - υβρίδια	23/5/2024	0.43	0.91	111.63		
Αγγούρι - υβρίδια	27/5/2024	0.43	0.89	106.98		
Αγγούρι - υβρίδια	10/6/2024	1.02	1.85	81.37		
Αγγούρι - υβρίδια	4/7/2024	0.56	1.12	100.00		
Αγγούρι - υβρίδια	1/7/2024	1.05	1.92	82.86		
Αγγούρι - υβρίδια	27/6/2024	1.02	1.91	87.25		
Αγγούρι - υβρίδια	6/6/2024	0.58	0.87	50.00		
Αγγούρι - υβρίδια	13/6/2024	1.06	1.88	77.36		
Αγγούρι - υβρίδια	29/4/2024	0.54	0.99	83.33		
Αγγούρι - υβρίδια	22/4/2024	0.34	0.80	135.29		
Αγγούρι - υβρίδια	13/5/2024	1.48	2.40	62.16		
Αγγούρι - υβρίδια	15/4/2024	1.32	2.26	71.21		
Αγγούρι - υβρίδια	20/5/2024	1.01	1.71	69.31		
Αγγούρι - υβρίδια	20/6/2024	1.97	2.89	46.70		
Αγγούρι - υβρίδια	2/5/2024	0.73	1.36	86.30		
Αγγούρι - υβρίδια	3/6/2024	0.45	0.89	97.78		

Αγγούρι - υβρίδια	16/5/2024		1.49	2.35	57.72		
Αγγούρι - υβρίδια	18/4/2024		0.34	1.24	264.71		
Αγγούρι - υβρίδια	30/5/2024		0.44	0.85	93.18		
Αγγούρι - υβρίδια	9/5/2024		1.28	2.16	68.75		
Σύνολο			20.41	36.31			
Μέση τιμή περιόδου			0.89	1.58	77.90	25	52.90
Καρπούζι	29/4/2024		1.08	1.97	82.41		
Καρπούζι	4/7/2024		0.72	1.11	54.17		
Καρπούζι	6/6/2024		0.41	0.64	56.10		
Καρπούζι	3/6/2024		0.39	0.56	43.59		
Καρπούζι	25/4/2024		1.02	1.76	72.55		
Καρπούζι	20/5/2024		0.35	0.66	88.57		
Καρπούζι	27/5/2024		0.31	0.56	80.65		
Καρπούζι	30/5/2024		0.29	0.56	93.10		
Καρπούζι	20/6/2024		0.73	1.14	56.16		
Καρπούζι	16/5/2024		0.45	0.71	57.78		
Καρπούζι	22/4/2024		1.06	1.83	72.64		
Καρπούζι	13/5/2024		0.56	1.23	119.64		
Καρπούζι	17/6/2024		0.73	1.13	54.79		
Καρπούζι	10/6/2024		0.50	0.74	48.00		
Καρπούζι	15/4/2024		1.17	2.12	81.20		
Καρπούζι	23/5/2024		0.30	0.64	113.33		
Καρπούζι	2/5/2024		0.87	1.69	94.25		
Καρπούζι	27/6/2024		0.73	1.06	45.21		
Καρπούζι	13/6/2024		0.51	0.88	72.55		
Καρπούζι	9/5/2024		0.77	1.49	93.51		
Καρπούζι	25/6/2024		0.72	1.06	47.22		
Καρπούζι	18/4/2024		1.07	2.06	92.52		
Καρπούζι	1/7/2024		0.74	1.08	45.95		
Σύνολο			15.48	26.68	72.35		
Μέση τιμή περιόδου			0.67	1.16	72.35	25	47.35
Καρότο	20/6/2024		0.70	1.29	84.29		
Καρότο	4/7/2024		0.65	1.29	98.46		
Καρότο	1/7/2024		0.65	1.29	98.46		
Καρότο	25/6/2024		0.65	1.36	109.23		
Καρότο	27/6/2024		0.63	1.29	104.76		
Σύνολο			3.28	6.52	98.78		
Μέση τιμή περιόδου			0.66	1.30	98.78	25	73.78
Κεράσια	6/6/2024		4.69	7.72	64.61		

Κεράσια	17/6/2024	4.30	6.95	61.63		
Κεράσια	13/6/2024	4.00	6.97	74.25		
Κεράσια	30/5/2024	5.50	8.30	50.91		
Κεράσια	10/6/2024	4.15	6.97	67.95		
Κεράσια	3/6/2024	4.67	8.48	81.58		
Σύνολο		22.62	37.67	66.53		
Μέση τιμή περιόδου		4.52	7.53	66.53	30	36.53
Κολοκάσι	27/5/2024	1.95	3.20	64.10		
Κολοκάσι	27/6/2024	2.00	3.35	67.50		
Κολοκάσι	23/5/2024	1.95	3.20	64.10		
Κολοκάσι	9/5/2024	1.52	2.82	85.53		
Κολοκάσι	13/6/2024	1.95	3.20	64.10		
Κολοκάσι	13/5/2024	1.52	2.94	93.42		
Κολοκάσι	2/5/2024	1.55	2.82	81.94		
Κολοκάσι	25/4/2024	1.55	2.73	76.13		
Κολοκάσι	16/5/2024	1.52	2.94	93.42		
Κολοκάσι	22/4/2024	1.35	2.25	66.67		
Κολοκάσι	30/5/2024	1.90	3.20	68.42		
Κολοκάσι	29/4/2024	1.55	2.82	81.94		
Κολοκάσι	20/5/2024	1.52	2.94	93.42		
Κολοκάσι	10/6/2024	1.95	3.20	64.10		
Κολοκάσι	15/4/2024	1.32	2.25	70.45		
Κολοκάσι	17/6/2024	1.95	3.20	64.10		
Κολοκάσι	25/6/2024	2.00	3.20	60.00		
Κολοκάσι	18/4/2024	1.35	2.24	65.93		
Κολοκάσι	20/6/2024	1.85	3.20	72.97		
Κολοκάσι	3/6/2024	1.95	3.20	64.10		
Κολοκάσι	6/6/2024	1.95	3.20	64.10		
Σύνολο		36.15	62.10	71.78		
Μέση τιμή περιόδου		1.72	2.96	71.78	25	46.78
Κολοκυθάκια άσπρα	2/5/2024	0.65	1.54	136.92		
Κολοκυθάκια άσπρα	20/5/2024	2.00	2.40	20.00		
Κολοκυθάκια άσπρα	27/5/2024	0.60	1.02	70.00		
Κολοκυθάκια άσπρα	9/5/2024	1.30	1.76	35.38		
Κολοκυθάκια άσπρα	29/4/2024	0.70	1.64	134.29		
Κολοκυθάκια άσπρα	18/4/2024	0.58	1.06	82.76		
Κολοκυθάκια άσπρα	13/6/2024	0.70	1.43	104.29		
Κολοκυθάκια άσπρα	20/6/2024	0.60	1.10	83.33		
Κολοκυθάκια άσπρα	30/5/2024	0.50	1.01	102.00		
Κολοκυθάκια άσπρα	17/6/2024	0.60	1.16	93.33		
Κολοκυθάκια άσπρα	16/5/2024	2.00	2.96	48.00		
Κολοκυθάκια άσπρα	3/6/2024	0.50	1.02	104.00		
Κολοκυθάκια άσπρα	25/4/2024	0.75	1.57	109.33		
Κολοκυθάκια άσπρα	10/6/2024	0.70	1.45	107.14		
Κολοκυθάκια άσπρα	23/5/2024	0.65	1.15	76.92		

Κολοκυθάκια άσπρα	22/4/2024	0.71	1.37	92.96		
Κολοκυθάκια άσπρα	27/6/2024	0.30	0.79	163.33		
Κολοκυθάκια άσπρα	13/5/2024	2.00	2.99	49.50		
Κολοκυθάκια άσπρα	15/4/2024	0.50	1.15	130.00		
Κολοκυθάκια άσπρα	6/6/2024	0.50	0.90	80.00		
Κολοκυθάκια άσπρα	25/6/2024	0.30	0.79	163.33		
Σύνολο		17.14	30.26	76.55		
Μέση τιμή περιόδου		0.82	1.44	76.55	30	46.55
Κολοκυθάκια μαύρα	25/4/2024	1.28	1.95	52.34		
Κολοκυθάκια μαύρα	18/4/2024	0.75	1.47	96.00		
Κολοκυθάκια μαύρα	17/6/2024	0.82	1.47	79.27		
Κολοκυθάκια μαύρα	29/4/2024	1.28	2.40	87.50		
Κολοκυθάκια μαύρα	10/6/2024	0.91	1.69	85.71		
Κολοκυθάκια μαύρα	22/4/2024	0.73	1.37	87.67		
Κολοκυθάκια μαύρα	27/6/2024	0.41	0.92	124.39		
Κολοκυθάκια μαύρα	3/6/2024	1.14	1.92	68.42		
Κολοκυθάκια μαύρα	2/5/2024	1.44	2.35	63.19		
Κολοκυθάκια μαύρα	23/5/2024	1.67	2.74	64.07		
Κολοκυθάκια μαύρα	15/4/2024	0.78	1.76	125.64		
Κολοκυθάκια μαύρα	9/5/2024	2.11	2.91	37.91		
Κολοκυθάκια μαύρα	30/5/2024	1.19	2.21	85.71		
Κολοκυθάκια μαύρα	16/5/2024	2.27	3.25	43.17		
Κολοκυθάκια μαύρα	1/7/2024	0.36	0.91	152.78		
Κολοκυθάκια μαύρα	6/6/2024	0.88	1.72	95.45		
Κολοκυθάκια μαύρα	4/7/2024	0.40	0.91	127.50		
Κολοκυθάκια μαύρα	13/5/2024	2.22	3.25	46.40		
Κολοκυθάκια μαύρα	20/6/2024	0.67	1.47	119.40		
Κολοκυθάκια μαύρα	25/6/2024	0.41	0.92	124.39		
Κολοκυθάκια μαύρα	13/6/2024	0.91	1.54	69.23		
Κολοκυθάκια μαύρα	20/5/2024	2.18	3.29	50.92		
Κολοκυθάκια μαύρα	27/5/2024	1.41	2.48	75.89		
Σύνολο		26.22	44.90	71.24		
Μέση τιμή περιόδου		1.14	1.95	71.24	30	41.24
Κολοκύθι πάλκαππο	22/4/2024	1.13	2.06	82.30		
Κολοκύθι πάλκαππο	3/6/2024	1.00	1.90	90.00		
Κολοκύθι πάλκαππο	4/7/2024	0.74	1.42	91.89		
Κολοκύθι πάλκαππο	13/6/2024	1.01	1.89	87.13		
Κολοκύθι πάλκαππο	25/6/2024	0.97	1.09	12.37		
Κολοκύθι πάλκαππο	30/5/2024	1.00	1.90	90.00		
Κολοκύθι πάλκαππο	20/6/2024	1.38	2.34	69.57		
Κολοκύθι πάλκαππο	27/5/2024	1.00	1.85	85.00		
Κολοκύθι πάλκαππο	20/5/2024	1.03	1.88	82.52		
Κολοκύθι πάλκαππο	13/5/2024	1.00	1.90	90.00		
Κολοκύθι πάλκαππο	17/6/2024	1.49	2.51	68.46		
Κολοκύθι πάλκαππο	27/6/2024	0.45	0.89	97.78		

Κολοκύθι πάλκαππο	6/6/2024	1.00	1.87	87.00		
Κολοκύθι πάλκαππο	15/4/2024	1.40	3.14	124.29		
Κολοκύθι πάλκαππο	2/5/2024	0.65	1.15	76.92		
Κολοκύθι πάλκαππο	16/5/2024	1.00	1.87	87.00		
Κολοκύθι πάλκαππο	23/5/2024	1.07	1.85	72.90		
Κολοκύθι πάλκαππο	10/6/2024	0.98	1.86	89.80		
Κολοκύθι πάλκαππο	29/4/2024	0.71	1.31	84.51		
Κολοκύθι πάλκαππο	18/4/2024	1.23	2.88	134.15		
Κολοκύθι πάλκαππο	25/4/2024	0.88	1.75	98.86		
Κολοκύθι πάλκαππο	9/5/2024	1.00	1.60	60.00		
Κολοκύθι πάλκαππο	1/7/2024	0.78	1.39	78.21		
Σύνολο		22.90	42.30	84.72		
Μέση τιμή περιόδου		1.00	1.84	84.72	30	54.72
Κουνουπίδι	30/5/2024	1.35	2.39	77.04		
Κουνουπίδι	20/5/2024	0.99	1.94	95.96		
Κουνουπίδι	25/4/2024	0.36	1.06	194.44		
Κουνουπίδι	29/4/2024	0.48	1.06	120.83		
Κουνουπίδι	6/6/2024	1.50	2.44	62.67		
Κουνουπίδι	23/5/2024	1.05	1.94	84.76		
Κουνουπίδι	25/6/2024	0.80	1.53	91.25		
Κουνουπίδι	22/4/2024	0.44	0.96	118.18		
Κουνουπίδι	20/6/2024	1.70	2.76	62.35		
Κουνουπίδι	18/4/2024	0.32	1.12	250.00		
Κουνουπίδι	2/5/2024	0.45	1.06	135.56		
Κουνουπίδι	13/6/2024	1.80	2.76	53.33		
Κουνουπίδι	13/5/2024	0.95	1.95	105.26		
Κουνουπίδι	9/5/2024	0.78	1.31	67.95		
Κουνουπίδι	17/6/2024	1.80	2.88	60.00		
Κουνουπίδι	3/6/2024	1.43	2.44	70.63		
Κουνουπίδι	15/4/2024	0.90	1.71	90.00		
Κουνουπίδι	10/6/2024	1.80	2.76	53.33		
Κουνουπίδι	16/5/2024	0.80	1.95	143.75		
Κουνουπίδι	27/5/2024	1.42	2.39	68.31		
Σύνολο		21.12	38.41	81.87		
Μέση τιμή περιόδου		1.06	1.92	81.87	30	51.87
Κραμπί κόκκινο	23/5/2024	0.76	1.50	97.37		
Κραμπί κόκκινο	16/5/2024	0.79	1.50	89.87		
Κραμπί κόκκινο	15/4/2024	0.58	0.94	62.07		
Κραμπί κόκκινο	4/7/2024	1.30	2.21	70.00		
Κραμπί κόκκινο	1/7/2024	1.40	2.21	57.86		
Κραμπί κόκκινο	9/5/2024	0.75	1.27	69.33		
Κραμπί κόκκινο	13/6/2024	0.81	1.65	103.70		
Κραμπί κόκκινο	29/4/2024	0.39	0.94	141.03		
Κραμπί κόκκινο	22/4/2024	0.38	0.94	147.37		
Κραμπί κόκκινο	13/5/2024	0.75	1.50	100.00		

Κραμπί κόκκινο	3/6/2024	0.77	1.50	94.81		
Κραμπί κόκκινο	17/6/2024	1.00	1.93	93.00		
Κραμπί κόκκινο	27/5/2024	0.62	1.50	141.94		
Κραμπί κόκκινο	2/5/2024	0.38	0.94	147.37		
Κραμπί κόκκινο	20/6/2024	1.35	2.20	62.96		
Κραμπί κόκκινο	20/5/2024	0.70	1.50	114.29		
Κραμπί κόκκινο	25/6/2024	1.30	2.28	75.38		
Κραμπί κόκκινο	27/6/2024	1.40	2.21	57.86		
Κραμπί κόκκινο	10/6/2024	0.80	1.65	106.25		
Κραμπί κόκκινο	30/5/2024	0.75	1.50	100.00		
Κραμπί κόκκινο	25/4/2024	0.39	0.94	141.03		
Κραμπί κόκκινο	18/4/2024	0.36	0.93	158.33		
Κραμπί κόκκινο	6/6/2024	0.75	1.55	106.67		
Σύνολο		18.48	35.29	90.96		
Μέση τιμή περιόδου		0.80	1.53	90.96	30	60.96
Κραμπί λευκό	13/5/2024	0.73	1.42	94.52		
Κραμπί λευκό	17/6/2024	1.01	1.93	91.09		
Κραμπί λευκό	9/5/2024	0.70	1.18	68.57		
Κραμπί λευκό	22/4/2024	0.23	0.66	186.96		
Κραμπί λευκό	30/5/2024	0.50	1.02	104.00		
Κραμπί λευκό	29/4/2024	0.29	0.66	127.59		
Κραμπί λευκό	25/6/2024	1.31	2.24	70.99		
Κραμπί λευκό	27/6/2024	1.33	2.16	62.41		
Κραμπί λευκό	1/7/2024	1.31	2.19	67.18		
Κραμπί λευκό	25/4/2024	0.37	0.68	83.78		
Κραμπί λευκό	4/7/2024	1.30	2.19	68.46		
Κραμπί λευκό	18/4/2024	0.33	0.68	106.06		
Κραμπί λευκό	20/5/2024	0.50	1.18	136.00		
Κραμπί λευκό	20/6/2024	1.30	2.17	66.92		
Κραμπί λευκό	2/5/2024	0.32	0.66	106.25		
Κραμπί λευκό	23/5/2024	0.57	1.12	96.49		
Κραμπί λευκό	3/6/2024	0.54	1.10	103.70		
Κραμπί λευκό	15/4/2024	0.31	0.67	116.13		
Κραμπί λευκό	13/6/2024	0.80	1.58	97.50		
Κραμπί λευκό	10/6/2024	0.81	1.60	97.53		
Κραμπί λευκό	27/5/2024	0.57	1.05	84.21		
Κραμπί λευκό	6/6/2024	0.75	1.52	102.67		
Κραμπί λευκό	16/5/2024	0.70	1.35	92.86		
Σύνολο		16.58	31.01	87.03		
Μέση τιμή περιόδου		0.72	1.35	87.03	30	57.03
Κρεμμύδια κεφαλές	22/4/2024	0.52	1.06	103.85		
Κρεμμύδια κεφαλές	16/5/2024	0.48	0.92	91.67		
Κρεμμύδια κεφαλές	13/6/2024	0.55	0.75	36.36		
Κρεμμύδια κεφαλές	9/5/2024	0.43	0.95	120.93		
Κρεμμύδια κεφαλές	18/4/2024	0.55	1.06	92.73		

Κρεμμύδια κεφαλές	2/5/2024	0.43	0.90	109.30		
Κρεμμύδια κεφαλές	20/5/2024	0.47	0.92	95.74		
Κρεμμύδια κεφαλές	29/4/2024	0.45	0.92	104.44		
Κρεμμύδια κεφαλές	13/5/2024	0.45	0.92	104.44		
Κρεμμύδια κεφαλές	17/6/2024	0.58	0.87	50.00		
Κρεμμύδια κεφαλές	23/5/2024	0.43	0.83	93.02		
Κρεμμύδια κεφαλές	25/4/2024	0.47	1.04	121.28		
Κρεμμύδια κεφαλές	27/5/2024	0.40	0.87	117.50		
Κρεμμύδια κεφαλές	15/4/2024	0.61	1.16	90.16		
Σύνολο		6.82	13.17	93.11		
Μέση τιμή περιόδου		0.49	0.94	93.11	20	73.11
Κρεμμύδια ξηρά	27/6/2024	0.50	0.77	54.00		
Κρεμμύδια ξηρά	20/6/2024	0.50	0.82	64.00		
Κρεμμύδια ξηρά	6/6/2024	0.45	0.83	84.44		
Κρεμμύδια ξηρά	3/6/2024	0.50	0.84	68.00		
Κρεμμύδια ξηρά	1/7/2024	0.45	0.84	86.67		
Κρεμμύδια ξηρά	23/5/2024	0.50	0.99	98.00		
Κρεμμύδια ξηρά	13/6/2024	0.50	0.84	68.00		
Κρεμμύδια ξηρά	17/6/2024	0.50	0.77	54.00		
Κρεμμύδια ξηρά	25/6/2024	0.48	0.82	70.83		
Κρεμμύδια ξηρά	4/7/2024	0.45	0.80	77.78		
Κρεμμύδια ξηρά	27/5/2024	0.45	0.99	120.00		
Κρεμμύδια ξηρά	10/6/2024	0.50	0.83	66.00		
Κρεμμύδια ξηρά	30/5/2024	0.50	0.84	68.00		
Σύνολο		6.28	10.98	74.84		
Μέση τιμή περιόδου		0.48	0.84	74.84	20	54.84
Λουβί φρέσκο	20/6/2024	3.20	5.27	64.69		
Λουβί φρέσκο	13/6/2024	2.10	4.47	112.86		
Λουβί φρέσκο	16/5/2024	4.50	6.74	49.78		
Λουβί φρέσκο	4/7/2024	4.03	6.11	51.61		
Λουβί φρέσκο	2/5/2024	6.07	7.70	26.85		
Λουβί φρέσκο	3/6/2024	3.07	4.86	58.31		
Λουβί φρέσκο	10/6/2024	2.63	4.53	72.24		
Λουβί φρέσκο	27/5/2024	3.10	5.48	76.77		
Λουβί φρέσκο	20/5/2024	3.55	5.64	58.87		
Λουβί φρέσκο	9/5/2024	5.00	7.20	44.00		
Λουβί φρέσκο	23/5/2024	3.33	5.73	72.07		
Λουβί φρέσκο	30/5/2024	3.25	5.14	58.15		
Λουβί φρέσκο	27/6/2024	3.55	5.73	61.41		
Λουβί φρέσκο	25/6/2024	3.53	5.18	46.74		
Λουβί φρέσκο	22/4/2024	6.00	8.97	49.50		
Λουβί φρέσκο	25/4/2024	6.00	7.70	28.33		
Λουβί φρέσκο	13/5/2024	4.90	6.72	37.14		
Λουβί φρέσκο	17/6/2024	3.40	5.26	54.71		
Λουβί φρέσκο	6/6/2024	2.57	4.44	72.76		

Λουβί φρέσκο	1/7/2024	3.90	5.97	53.08		
Λουβί φρέσκο	29/4/2024	6.07	7.70	26.85		
Σύνολο		83.75	126.54	51.09		
Μέση τιμή περιόδου		3.99	6.03	51.09	25	26.09
Λουβί ξεκούνι	30/5/2024	4.50	6.45	43.33		
Λουβί ξεκούνι	3/6/2024	4.00	4.99	24.75		
Λουβί ξεκούνι	13/5/2024	4.20	7.45	77.38		
Σύνολο		12.70	18.89	48.74		
Μέση τιμή περιόδου		4.23	6.30	48.74		
Μελιτζάνες κόκκινες	17/6/2024	0.96	1.88	95.83		
Μελιτζάνες κόκκινες	6/6/2024	0.85	1.87	120.00		
Μελιτζάνες κόκκινες	22/4/2024	0.88	1.72	95.45		
Μελιτζάνες κόκκινες	1/7/2024	0.77	1.52	97.40		
Μελιτζάνες κόκκινες	30/5/2024	0.97	1.93	98.97		
Μελιτζάνες κόκκινες	2/5/2024	0.85	1.58	85.88		
Μελιτζάνες κόκκινες	27/6/2024	0.65	1.52	133.85		
Μελιτζάνες κόκκινες	27/5/2024	0.97	1.93	98.97		
Μελιτζάνες κόκκινες	10/6/2024	0.85	1.83	115.29		
Μελιτζάνες κόκκινες	13/5/2024	1.34	2.31	72.39		
Μελιτζάνες κόκκινες	3/6/2024	0.92	1.87	103.26		
Μελιτζάνες κόκκινες	29/4/2024	0.83	1.58	90.36		
Μελιτζάνες κόκκινες	20/5/2024	1.40	2.28	62.86		
Μελιτζάνες κόκκινες	20/6/2024	1.00	1.88	88.00		
Μελιτζάνες κόκκινες	13/6/2024	1.00	1.83	83.00		
Μελιτζάνες κόκκινες	23/5/2024	1.00	1.90	90.00		
Μελιτζάνες κόκκινες	16/5/2024	1.34	2.24	67.16		
Μελιτζάνες κόκκινες	18/4/2024	0.85	1.54	81.18		
Μελιτζάνες κόκκινες	9/5/2024	0.95	1.58	66.32		
Μελιτζάνες κόκκινες	4/7/2024	0.78	1.52	94.87		
Μελιτζάνες κόκκινες	25/6/2024	0.70	1.52	117.14		
Μελιτζάνες κόκκινες	15/4/2024	1.00	2.24	124.00		
Μελιτζάνες κόκκινες	25/4/2024	0.90	1.58	75.56		
Σύνολο		21.76	41.65	91.41		
Μέση τιμή περιόδου		0.95	1.81	91.41	25	66.41
Μελιτζάνες μαύρες	10/6/2024	0.71	1.42	100.00		
Μελιτζάνες μαύρες	27/5/2024	0.94	1.91	103.19		
Μελιτζάνες μαύρες	18/4/2024	0.31	0.80	158.06		
Μελιτζάνες μαύρες	3/6/2024	0.68	1.50	120.59		
Μελιτζάνες μαύρες	30/5/2024	0.71	1.67	135.21		
Μελιτζάνες μαύρες	6/6/2024	0.66	1.50	127.27		
Μελιτζάνες μαύρες	13/6/2024	0.78	1.42	82.05		
Μελιτζάνες μαύρες	2/5/2024	0.59	1.14	93.22		
Μελιτζάνες μαύρες	1/7/2024	0.62	1.11	79.03		
Μελιτζάνες μαύρες	13/5/2024	1.11	2.35	111.71		

Μελιτζάνες μαύρες	16/5/2024		1.27	2.46	93.70		
Μελιτζάνες μαύρες	15/4/2024		0.64	0.99	54.69		
Μελιτζάνες μαύρες	4/7/2024		0.53	1.14	115.09		
Μελιτζάνες μαύρες	29/4/2024		0.62	1.17	88.71		
Μελιτζάνες μαύρες	27/6/2024		0.60	1.23	105.00		
Μελιτζάνες μαύρες	25/4/2024		0.56	1.13	101.79		
Μελιτζάνες μαύρες	23/5/2024		1.03	1.93	87.38		
Μελιτζάνες μαύρες	17/6/2024		0.94	1.87	98.94		
Μελιτζάνες μαύρες	9/5/2024		0.84	1.53	82.14		
Μελιτζάνες μαύρες	22/4/2024		0.40	0.81	102.50		
Μελιτζάνες μαύρες	25/6/2024		0.56	1.21	116.07		
Μελιτζάνες μαύρες	20/6/2024		0.80	1.69	111.25		
Μελιτζάνες μαύρες	20/5/2024		1.31	2.11	61.07		
Σύνολο			17.21	34.09	98.08		
Μέση τιμή περιόδου			0.75	1.48	98.08	25	73.08
Μπανάνες ντόπιες	2/5/2024		0.50	1.35	170.00		
Μπανάνες ντόπιες	15/4/2024		0.50	1.32	164.00		
Μπανάνες ντόπιες	10/6/2024		0.50	1.35	170.00		
Μπανάνες ντόπιες	9/5/2024		0.50	1.32	164.00		
Μπανάνες ντόπιες	22/4/2024		0.50	1.32	164.00		
Μπανάνες ντόπιες	23/5/2024		0.50	1.35	170.00		
Μπανάνες ντόπιες	6/6/2024		0.50	1.35	170.00		
Μπανάνες ντόπιες	20/6/2024		0.40	1.35	237.50		
Μπανάνες ντόπιες	20/5/2024		0.50	1.32	164.00		
Μπανάνες ντόπιες	25/4/2024		0.50	1.32	164.00		
Μπανάνες ντόπιες	3/6/2024		0.50	1.35	170.00		
Μπανάνες ντόπιες	13/5/2024		0.50	1.33	166.00		
Μπανάνες ντόπιες	25/6/2024		0.40	1.35	237.50		
Μπανάνες ντόπιες	27/5/2024		0.50	1.35	170.00		
Μπανάνες ντόπιες	18/4/2024		0.50	1.32	164.00		
Μπανάνες ντόπιες	16/5/2024		0.50	1.33	166.00		
Μπανάνες ντόπιες	29/4/2024		0.50	1.30	160.00		
Σύνολο			8.30	22.68	173.25		
Μέση τιμή περιόδου			0.49	1.33	173.25	25	148.25
Μπρόκολο	16/5/2024		0.70	0.99	41.43		
Μπρόκολο	18/4/2024		1.00	1.93	93.00		
Μπρόκολο	6/6/2024		2.00	2.97	48.50		
Μπρόκολο	10/6/2024		2.00	2.99	49.50		
Μπρόκολο	30/5/2024		1.00	2.97	197.00		
Μπρόκολο	3/6/2024		2.00	2.97	48.50		
Μπρόκολο	25/4/2024		0.73	1.68	130.14		
Μπρόκολο	17/6/2024		2.00	2.97	48.50		
Μπρόκολο	13/6/2024		2.00	2.97	48.50		
Μπρόκολο	22/4/2024		1.00	1.93	93.00		
Μπρόκολο	15/4/2024		1.05	1.95	85.71		

Μπρόκολο	2/5/2024	0.70	1.45	107.14		
Μπρόκολο	20/6/2024	1.80	2.97	65.00		
Μπρόκολο	29/4/2024	0.68	1.42	108.82		
Σύνολο		18.66	32.16	72.35		
Μέση τιμή περιόδου		1.33	2.30	72.35		
Νεκταρίνια	6/6/2024	2.00	3.61	80.50		
Νεκταρίνια	1/7/2024	2.50	4.17	66.80		
Νεκταρίνια	3/6/2024	2.50	4.25	70.00		
Νεκταρίνια	4/7/2024	2.50	3.99	59.60		
Σύνολο		9.50	16.02	68.63		
Μέση τιμή περιόδου		2.38	4.01	68.63		
Πατάτες	13/6/2024	0.52	0.81	55.77		
Πατάτες	4/7/2024	0.70	0.98	40.00		
Πατάτες	2/5/2024	0.55	0.89	61.82		
Πατάτες	13/5/2024	0.55	0.86	56.36		
Πατάτες	3/6/2024	0.50	0.79	58.00		
Πατάτες	30/5/2024	0.50	0.86	72.00		
Πατάτες	27/5/2024	0.48	0.83	72.92		
Πατάτες	15/4/2024	0.62	1.08	74.19		
Πατάτες	18/4/2024	0.60	1.05	75.00		
Πατάτες	25/6/2024	0.53	0.88	66.04		
Πατάτες	27/6/2024	0.62	0.87	40.32		
Πατάτες	29/4/2024	0.57	0.98	71.93		
Πατάτες	20/6/2024	0.53	0.81	52.83		
Πατάτες	16/5/2024	0.52	1.04	100.00		
Πατάτες	22/4/2024	0.61	1.04	70.49		
Πατάτες	10/6/2024	0.50	0.70	40.00		
Πατάτες	20/5/2024	0.48	0.86	79.17		
Πατάτες	1/7/2024	0.60	0.93	55.00		
Πατάτες	9/5/2024	0.58	0.86	48.28		
Πατάτες	6/6/2024	0.52	0.76	46.15		
Πατάτες	25/4/2024	0.60	0.98	63.33		
Πατάτες	17/6/2024	0.50	0.67	34.00		
Πατάτες	23/5/2024	0.49	0.86	75.51		
Σύνολο		12.67	20.39	60.93		
Μέση τιμή περιόδου		0.55	0.89	60.93	20	40.93
Πεπόνια	29/4/2024	1.32	2.52	90.91		
Πεπόνια	3/6/2024	1.58	2.26	43.04		
Πεπόνια	20/5/2024	0.47	0.94	100.00		
Πεπόνια	2/5/2024	1.16	2.25	93.97		
Πεπόνια	6/6/2024	1.28	2.24	75.00		
Πεπόνια	4/7/2024	0.62	1.38	122.58		
Πεπόνια	17/6/2024	1.83	2.94	60.66		
Πεπόνια	18/4/2024	2.46	4.10	66.67		

Πεπόνια	30/5/2024	1.27	1.92	51.18		
Πεπόνια	16/5/2024	0.80	1.63	103.75		
Πεπόνια	13/5/2024	1.67	3.28	96.41		
Πεπόνια	13/6/2024	1.82	2.94	61.54		
Πεπόνια	20/6/2024	1.85	2.94	58.92		
Πεπόνια	22/4/2024	2.32	3.84	65.52		
Πεπόνια	9/5/2024	2.00	2.97	48.50		
Πεπόνια	15/4/2024	2.55	4.11	61.18		
Πεπόνια	27/6/2024	1.50	2.66	77.33		
Πεπόνια	27/5/2024	0.96	1.90	97.92		
Πεπόνια	23/5/2024	0.41	1.01	146.34		
Πεπόνια	1/7/2024	0.70	1.41	101.43		
Πεπόνια	25/4/2024	1.70	3.11	82.94		
Πεπόνια	25/6/2024	1.73	2.95	70.52		
Πεπόνια	10/6/2024	1.95	2.96	51.79		
Σύνολο περιόδου		33.95	58.26	71.61		
Μέση τιμή περιόδου		1.48	2.53	71.61	30	41.61
Πιπεριές πράσινες	3/6/2024	1.38	2.29	65.94		
Πιπεριές πράσινες	10/6/2024	1.90	2.98	56.84		
Πιπεριές πράσινες	23/5/2024	0.62	1.45	133.87		
Πιπεριές πράσινες	4/7/2024	2.17	3.17	46.08		
Πιπεριές πράσινες	16/5/2024	0.69	1.46	111.59		
Πιπεριές πράσινες	9/5/2024	0.74	1.45	95.95		
Πιπεριές πράσινες	18/4/2024	1.44	2.73	89.58		
Πιπεριές πράσινες	25/6/2024	2.62	3.89	48.47		
Πιπεριές πράσινες	1/7/2024	1.83	3.84	109.84		
Πιπεριές πράσινες	30/5/2024	0.97	1.86	91.75		
Πιπεριές πράσινες	20/5/2024	0.71	1.45	104.23		
Πιπεριές πράσινες	13/5/2024	0.76	1.46	92.11		
Πιπεριές πράσινες	13/6/2024	1.87	2.97	58.82		
Πιπεριές πράσινες	29/4/2024	1.85	2.94	58.92		
Πιπεριές πράσινες	6/6/2024	1.88	3.05	62.23		
Πιπεριές πράσινες	2/5/2024	0.90	2.16	140.00		
Πιπεριές πράσινες	27/5/2024	0.87	1.90	118.39		
Πιπεριές πράσινες	15/4/2024	2.35	3.48	48.09		
Πιπεριές πράσινες	22/4/2024	1.41	2.46	74.47		
Πιπεριές πράσινες	27/6/2024	2.21	3.89	76.02		
Πιπεριές πράσινες	25/4/2024	1.38	2.47	78.99		
Πιπεριές πράσινες	20/6/2024	2.35	3.49	48.51		
Πιπεριές πράσινες	17/6/2024	2.10	3.49	66.19		
Σύνολο		35.00	60.33	72.37		
Μέση τιμή περιόδου		1.52	2.62	72.37	25	47.37
Ροδάκινα	20/6/2024	2.40	4.03	67.92		
Ροδάκινα	4/7/2024	2.20	3.29	49.55		
Ροδάκινα	3/6/2024	2.00	3.69	84.50		

Ροδάκινα	17/6/2024	2.30	3.80	65.22		
Ροδάκινα	27/6/2024	2.20	3.81	73.18		
Ροδάκινα	10/6/2024	2.20	3.68	67.27		
Ροδάκινα	13/6/2024	2.30	3.70	60.87		
Ροδάκινα	6/6/2024	2.20	3.38	53.64		
Ροδάκινα	25/6/2024	2.45	3.86	57.55		
Ροδάκινα	1/7/2024	2.20	3.68	67.27		
Σύνολο		22.45	36.92	64.45		
Μέση τιμή περιόδου		2.25	3.69	64.45	30	34.45
Τομάτες	16/5/2024	1.83	2.79	52.46		
Τομάτες	25/6/2024	0.73	1.26	72.60		
Τομάτες	1/7/2024	1.31	2.11	61.07		
Τομάτες	13/6/2024	1.49	2.27	52.35		
Τομάτες	4/7/2024	1.46	2.46	68.49		
Τομάτες	30/5/2024	1.64	2.87	75.00		
Τομάτες	29/4/2024	1.92	2.69	40.10		
Τομάτες	27/6/2024	0.73	1.35	84.93		
Τομάτες	20/6/2024	1.07	1.89	76.64		
Τομάτες	27/5/2024	2.39	3.46	44.77		
Τομάτες	3/6/2024	1.39	2.43	74.82		
Τομάτες	2/5/2024	1.72	2.66	54.65		
Τομάτες	15/4/2024	0.68	1.28	88.24		
Τομάτες	22/4/2024	1.30	2.04	56.92		
Τομάτες	17/6/2024	1.53	2.27	48.37		
Τομάτες	13/5/2024	2.36	3.21	36.02		
Τομάτες	9/5/2024	1.66	2.41	45.18		
Τομάτες	20/5/2024	1.81	2.69	48.62		
Τομάτες	25/4/2024	1.48	2.20	48.65		
Τομάτες	6/6/2024	1.23	2.06	67.48		
Τομάτες	18/4/2024	0.71	1.26	77.46		
Τομάτες	23/5/2024	1.79	2.79	55.87		
Τομάτες	10/6/2024	1.50	2.30	53.33		
Σύνολο περιόδου	Σύνολο περιόδου	33.73	52.75	56.39		
Μέση τιμή περιόδου	Μέση τιμή περιόδου	1.47	2.29	56.39	30	26.39
Τομάτες cherry*	13/6/2024	2.38	4.63	94.54		
Τομάτες cherry*	29/4/2024	2.33	4.61	97.85		
Τομάτες cherry*	17/6/2024	2.37	4.63	95.36		
Τομάτες cherry*	30/5/2024	1.95	4.46	128.72		
Τομάτες cherry*	22/4/2024	2.03	4.61	127.09		
Τομάτες cherry*	15/4/2024	2.48	5.08	104.84		
Τομάτες cherry*	10/6/2024	2.40	4.65	93.75		
Τομάτες cherry*	25/4/2024	1.97	4.61	134.01		
Τομάτες cherry*	27/6/2024	2.05	5.03	145.37		
Τομάτες cherry*	9/5/2024	2.00	5.08	154.00		
Τομάτες cherry*	20/6/2024	2.38	4.76	100.00		

Τομάτες cherry*	18/4/2024	2.38	4.49	88.66		
Τομάτες cherry*	2/5/2024	1.95	4.75	143.59		
Τομάτες cherry*	25/6/2024	2.14	4.77	122.90		
Τομάτες cherry*	4/7/2024	1.81	4.39	142.54		
Τομάτες cherry*	16/5/2024	1.95	5.09	161.03		
Τομάτες cherry*	1/7/2024	1.98	4.81	142.93		
Τομάτες cherry*	20/5/2024	1.88	5.09	170.74		
Τομάτες cherry*	6/6/2024	2.29	4.74	106.99		
Τομάτες cherry*	13/5/2024	2.03	5.14	153.20		
Τομάτες cherry*	23/5/2024	2.11	4.65	120.38		
Τομάτες cherry*	3/6/2024	2.43	4.68	92.59		
Τομάτες cherry*	27/5/2024	2.36	4.55	92.80		
Σύνολο		49.65	109.30	120.14		
Μέση τιμή περιόδου		2.16	4.75	120.14	30	90.14
Τομάτες φοινικωτές	17/6/2024	1.38	2.42	75.36		
Τομάτες φοινικωτές	6/6/2024	1.22	2.19	79.51		
Τομάτες φοινικωτές	29/4/2024	1.99	2.98	49.75		
Τομάτες φοινικωτές	4/7/2024	1.42	2.50	76.06		
Τομάτες φοινικωτές	30/5/2024	1.74	3.02	73.56		
Τομάτες φοινικωτές	9/5/2024	1.94	2.69	38.66		
Τομάτες φοινικωτές	27/5/2024	2.42	3.53	45.87		
Τομάτες φοινικωτές	13/5/2024	2.30	3.45	50.00		
Τομάτες φοινικωτές	27/6/2024	0.68	1.41	107.35		
Τομάτες φοινικωτές	15/4/2024	1.30	2.21	70.00		
Τομάτες φοινικωτές	20/5/2024	1.91	2.89	51.31		
Τομάτες φοινικωτές	16/5/2024	1.95	3.09	58.46		
Τομάτες φοινικωτές	1/7/2024	1.27	2.18	71.65		
Τομάτες φοινικωτές	3/6/2024	1.34	2.51	87.31		
Τομάτες φοινικωτές	23/5/2024	1.92	2.79	45.31		
Τομάτες φοινικωτές	22/4/2024	1.32	2.29	73.48		
Τομάτες φοινικωτές	10/6/2024	1.41	2.43	72.34		
Τομάτες φοινικωτές	20/6/2024	0.97	2.04	110.31		
Τομάτες φοινικωτές	2/5/2024	2.01	2.73	35.82		
Τομάτες φοινικωτές	18/4/2024	1.24	2.21	78.23		
Τομάτες φοινικωτές	25/4/2024	1.48	2.38	60.81		
Τομάτες φοινικωτές	25/6/2024	0.67	1.60	138.81		
Τομάτες φοινικωτές	13/6/2024	1.44	2.45	70.14		
Σύνολο		35.32	57.99	64.18		
Μέση τιμή περιόδου		1.54	2.52	64.18	30	34.18
Φασολάκι	20/6/2024	2.51	3.65	45.42		
Φασολάκι	27/5/2024	3.08	4.56	48.05		
Φασολάκι	17/6/2024	2.35	3.65	55.32		
Φασολάκι	25/6/2024	3.20	4.67	45.94		
Φασολάκι	13/5/2024	2.55	3.98	56.08		
Φασολάκι	22/4/2024	4.03	5.54	37.47		

Φασολάκι	30/5/2024	2.64	4.31	63.26		
Φασολάκι	20/5/2024	2.51	3.97	58.17		
Φασολάκι	9/5/2024	2.50	4.04	61.60		
Φασολάκι	4/7/2024	4.50	5.97	32.67		
Φασολάκι	13/6/2024	2.30	3.51	52.61		
Φασολάκι	10/6/2024	2.34	3.66	56.41		
Φασολάκι	25/4/2024	4.00	5.54	38.50		
Φασολάκι	18/4/2024	4.02	5.64	40.30		
Φασολάκι	2/5/2024	2.57	4.04	57.20		
Φασολάκι	15/4/2024	4.03	5.60	38.96		
Φασολάκι	29/4/2024	3.17	4.57	44.16		
Φασολάκι	23/5/2024	3.18	4.31	35.53		
Φασολάκι	1/7/2024	4.50	5.59	24.22		
Φασολάκι	16/5/2024	2.52	3.98	57.94		
Φασολάκι	6/6/2024	1.74	2.83	62.64		
Φασολάκι	3/6/2024	1.75	2.87	64.00		
Σύνολο		65.99	96.48	46.20		
Μέση τιμή περιόδου		3.00	4.39	46.20	25	21.20
Φασόλια ξεκούνια	6/6/2024	4.05	5.92	46.17		
Φασόλια ξεκούνια	20/5/2024	4.05	6.35	56.79		
Φασόλια ξεκούνια	10/6/2024	4.12	5.88	42.72		
Φασόλια ξεκούνια	27/5/2024	4.37	5.97	36.61		
Φασόλια ξεκούνια	13/5/2024	4.10	6.43	56.83		
Φασόλια ξεκούνια	4/7/2024	5.50	6.83	24.18		
Φασόλια ξεκούνια	2/5/2024	5.00	7.18	43.60		
Φασόλια ξεκούνια	16/5/2024	4.20	6.43	53.10		
Φασόλια ξεκούνια	23/5/2024	4.15	5.70	37.35		
Φασόλια ξεκούνια	1/7/2024	5.50	6.83	24.18		
Φασόλια ξεκούνια	30/5/2024	4.10	6.06	47.80		
Φασόλια ξεκούνια	13/6/2024	3.93	5.60	42.49		
Φασόλια ξεκούνια	3/6/2024	4.18	5.90	41.15		
Φασόλια ξεκούνια	27/6/2024	5.00	5.91	18.20		
Φασόλια ξεκούνια	25/6/2024	4.50	6.01	33.56		
Φασόλια ξεκούνια	20/6/2024	4.40	6.02	36.82		
Φασόλια ξεκούνια	9/5/2024	4.35	6.71	54.25		
Φασόλια ξεκούνια	17/6/2024	4.29	6.00	39.86		
Σύνολο		79.79	111.73	40.03		
Μέση τιμή περιόδου						
Φράουλα ορεινής	3/6/2024	5.25	7.74	47.43	30	17.43
Φράουλα ορεινής	6/6/2024	5.25	7.74	47.43		
Φράουλα ορεινής	10/6/2024	5.75	8.46	47.13		
Φράουλα ορεινής	30/5/2024	5.05	7.90	56.44		
Φράουλα ορεινής	13/6/2024	5.75	7.58	31.83		
Φράουλα ορεινής	4/7/2024	8.50	16.35	92.35		
Φράουλα ορεινής	27/6/2024	4.00	7.12	78.00		

Φράουλα ορεινής	20/6/2024	6.60	7.90	19.70		
Σύνολο		46.15	70.79	53.39		
Μέση τιμή περιόδου		3.30	5.06	53.39	30	23.39
Φράουλα πεδινής	3/6/2024	2.73	6.79	148.72		
Φράουλα πεδινής	10/6/2024	3.00	6.79	126.33		
Φράουλα πεδινής	30/5/2024	3.25	4.98	53.23		
Σύνολο		8.98	18.56	106.68		
Μέση τιμή περιόδου		2.99	6.19	106.68	30	76.68
Φράουλες	13/5/2024	3.92	6.00	53.06		
Φράουλες	27/5/2024	3.93	6.53	66.16		
Φράουλες	15/4/2024	3.47	6.09	75.50		
Φράουλες	18/4/2024	3.93	6.15	56.49		
Φράουλες	20/5/2024	3.35	6.79	102.69		
Φράουλες	29/4/2024	3.85	7.06	83.38		
Φράουλες	2/5/2024	4.12	6.02	46.12		
Φράουλες	22/4/2024	3.93	6.36	61.83		
Φράουλες	9/5/2024	3.94	6.19	57.11		
Φράουλες	23/5/2024	3.85	7.35	90.91		
Φράουλες	16/5/2024	3.35	6.79	102.69		
Φράουλες	25/4/2024	3.94	6.32	60.41		
Σύνολο		41.64	71.33	71.30		
Μέση τιμή περιόδου		3.47	5.94	71.30	30	41.30
Χρυσόμηλα	25/6/2024	2.38	4.45	86.97		
Χρυσόμηλα	13/6/2024	2.49	3.23	29.72		
Χρυσόμηλα	17/6/2024	2.55	3.72	45.88		
Χρυσόμηλα	3/6/2024	2.00	5.20	160.00		
Χρυσόμηλα	27/6/2024	2.75	4.33	57.45		
Χρυσόμηλα	30/5/2024	2.50	6.80	172.00		
Χρυσόμηλα	10/6/2024	2.50	4.45	78.00		
Χρυσόμηλα	6/6/2024	2.35	4.44	88.94		
Χρυσόμηλα	20/6/2024	2.50	3.96	58.40		
Σύνολο		22.02	40.58	84.29		
Μέση τιμή περιόδου		2.45	4.51	84.29	30	54.29
* Οι ντομάτες Cherry πωλούνται λιανικώς κυρίως σε συσκευασίες 100 γρ - 500 γρ.						
% λιανικής* = Είναι το ανώταρο ποσοστό κέρδους λιανικής που καθορίζεται με Διάταγμα. ΚΔΠ 264/69						
Καταργήθηκαν στις 28 08 1998. ΚΔΠ 213/98. Ήταν σε ισχύ για 29 συνεχή χρόνια						

Μέση τιμή παραγωγού και μέση λιανική τιμή. Μέσο % αύξησης. 18 04 - 04 07 2024						ΚΔΠ 264/69	%
Προϊόν	Μ. Τ. παραγωγού	Μ. Τιμή. Λιανικής	Ποσό διαφοράς	% διαφοράς	% Λιανικής*	Διαφοράς	
Μπανάνες ντόπιες	0.49	1.33	0.84	171.43	25	146.43	
Ντομάτες cherry	2.16	4.75	2.59	119.91	30	89.91	
Φράουλα πεδινης	2.99	6.19	3.20	107.02	30	77.02	
Μελινζάνες μαύρες	0.75	1.48	0.73	97.33	25	72.33	
Καρότο	0.66	1.30	0.64	96.97	25	71.97	
Κρεμμύδια κεφαλές	0.49	0.94	0.45	91.84	20	71.84	
Μελινζάνες κόκκινες	0.95	1.81	0.86	90.53	25	65.53	
Καρπούζι	0.62	1.16	0.54	87.10	25	62.10	
Κραμπί κόκκινο	0.80	1.53	0.73	91.25	30	61.25	
Κραμπί λευκό	0.72	1.35	0.63	87.50	30	57.50	
Αγγούρια	1.00	1.81	0.81	80.85	25	55.85	
Κρεμμύδια ξηρά	0.48	0.84	0.36	75.00	20	55.00	
Χρυσόμηλα	2.45	4.51	2.06	84.08	30	54.08	
Κολοκύθια πάρκαπα	1.00	1.84	0.84	84.00	30	54.00	
Λουβί φρέσκο	3.39	6.03	2.64	77.88	25	52.88	
Αγγούρια - υβρίδια	0.89	1.58	0.69	77.53	25	52.53	
Κουνουπίδι	1.06	1.92	0.86	81.13	30	51.13	
Πιπέρια πράσινα	1.52	2.62	1.10	72.37	25	47.37	
Κολοκάσι	1.72	2.96	1.24	72.09	25	47.09	
Κολοκυθάκια άσπρα	0.82	1.44	0.62	75.61	30	45.61	
Πατάτες	0.55	0.89	0.34	61.82	20	41.82	
Φράουλες	3.47	5.95	2.48	71.47	30	41.47	
Κολοκυθάκια μαύρα	1.14	1.95	0.81	71.05	30	41.05	
Πεπόνια	1.48	2.53	1.05	70.95	30	40.95	
Κεράσια	4.52	7.53	3.01	66.59	30	36.59	
Ροδάκινα	2.25	3.69	1.44	64.00	30	34.00	
Ντομάτες φοινικωτές	1.54	2.52	0.98	63.64	30	33.64	
Ντομάτες	1.47	2.29	0.82	55.78	30	25.78	
Φράουλα Ορεινης	3.30	5.06	1.76	53.33	30	23.33	
Φασολάκι	3.00	4.39	1.39	46.33	25	21.33	

* Οι ντομάτες Cherry πωλούνται λιανικώς κυρίως σε συσκευασίες 100 γρ - 500 γρ.

% Λιανικής* = Είναι το ανώτατο ποσοστό κέρδους της λιανικής πώλησης που καθορίζεται με το Διάταγμα Κ.Δ.Π. 264/69.

Τα ποσοστά κέρδους καταργήθηκαν στις 28 08 1998. ΚΔΠ 213/98. Ήταν σε ισχύ για 29 συνεχή χρόνια.

Ποσοστό διαφοράς= Συνολικό % αύξησης σε σύγκριση με την τιμή παραγωγού μείον το ανώτατο % Διαταγμάτων

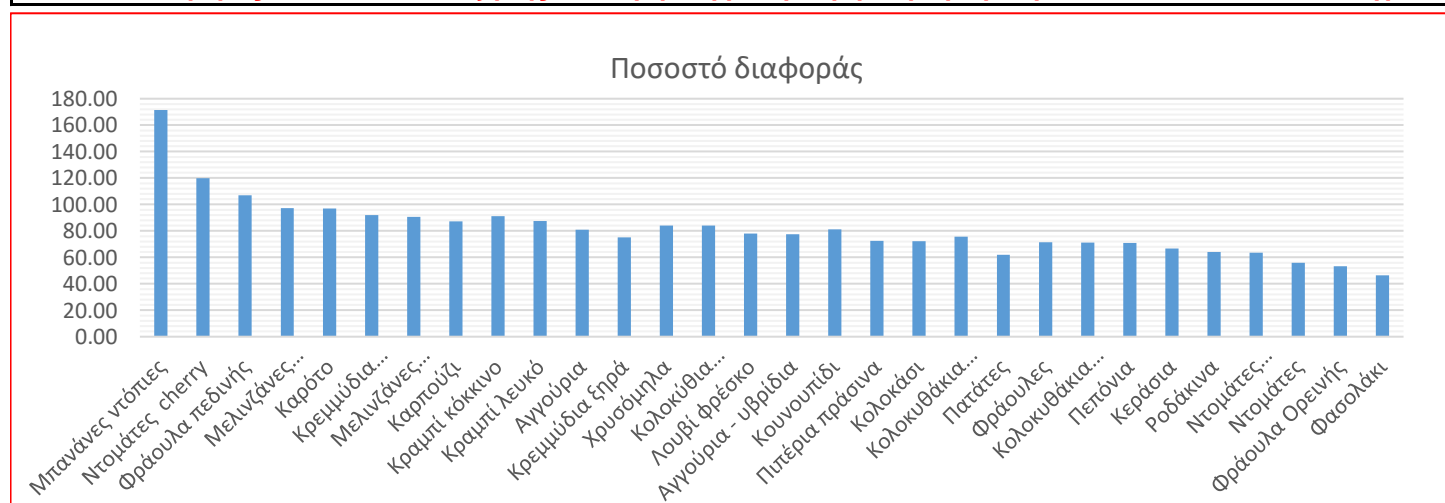

Μέση τιμή παραγωγού και μέση λιανική τιμή. Μέσο % αύξησης. 18 04 - 04 07 2024					ΚΔΠ 264/69	%
Προϊόν	Μ. Τ. παραγωγού	Μ. Τιμή. Λιανικής	Ποσό διαφοράς	% διαφοράς	% Λιανικής*	% Διαφοράς
Μπανάνες ντόπιες	0.49	1.33	0.84	171.43	25	146.43
Ντομάτες cherry	2.16	4.75	2.59	119.91	30	89.91
Φράουλα πεδινή	2.99	6.19	3.20	107.02	30	77.02
Μελινζάνες μαύρες	0.75	1.48	0.73	97.33	25	72.33
Καρότο	0.66	1.30	0.64	96.97	25	71.97
Κρεμμύδια κεφαλές	0.49	0.94	0.45	91.84	20	71.84
Κραμπί κόκκινο	0.80	1.53	0.73	91.25	30	61.25
Μελινζάνες κόκκινες	0.95	1.81	0.86	90.53	25	65.53
Κραμπί λευκό	0.72	1.35	0.63	87.50	30	57.50
Καρπούζι	0.62	1.16	0.54	87.10	25	62.10
Χρυσόμηλα	2.45	4.51	2.06	84.08	30	54.08
Κολοκύθια πάρκαπα	1.00	1.84	0.84	84.00	30	54.00
Κουνουπίδι	1.06	1.92	0.86	81.13	30	51.13
Αγγούρια	1.00	1.81	0.81	80.85	25	55.85
Λουβί φρέσκο	3.39	6.03	2.64	77.88	25	52.88
Αγγούρια - υβρίδια	0.89	1.58	0.69	77.53	25	52.53
Κολοκυθάκια άσπρα	0.82	1.44	0.62	75.61	30	45.61
Κρεμμύδια ξηρά	0.48	0.84	0.36	75.00	20	55.00
Πιπέρια πράσινα	1.52	2.62	1.10	72.37	25	47.37
Κολοκάσι	1.72	2.96	1.24	72.09	25	47.09
Φράουλες	3.47	5.95	2.48	71.47	30	41.47
Κολοκυθάκια μαύρα	1.14	1.95	0.81	71.05	30	41.05
Πεπόνια	1.48	2.53	1.05	70.95	30	40.95
Κεράσια	4.52	7.53	3.01	66.59	30	36.59
Ροδάκινα	2.25	3.69	1.44	64.00	30	34.00
Ντομάτες φοινικωτές	1.54	2.52	0.98	63.64	30	33.64
Πατάτες	0.55	0.89	0.34	61.82	20	41.82
Ντομάτες	1.47	2.29	0.82	55.78	30	25.78
Φράουλα Ορεινής	3.30	5.06	1.76	53.33	30	23.33
Φασολάκι	3.00	4.39	1.39	46.33	25	21.33
Σύνολο περιόδου	47.68	84.19				
Μέση τιμή περιόδου	1.59	2.81				

* Οι ντομάτες Cherry πωλούνται λιανικώς κυρίως σε συσκευασίες 100 γρ - 500 γρ.

% Λιανικής* = Είναι το ανώτατο ποσοστό κέρδους της λιανικής πώλησης που καθορίζεται με το Διάταγμα Κ.Δ.Π. 264/69.

Τα ποσοστά κέρδους καταργήθηκαν στις 28 08 1998. ΚΔΠ 213/98. Ήταν σε ισχύ για 29 συνεχή χρόνια.

Ποσοστό διαφοράς= Συνολικό % αύξησης σε σύγκριση με την τιμή παραγωγού μείον το ανώτατο % Διαταγμάτων.

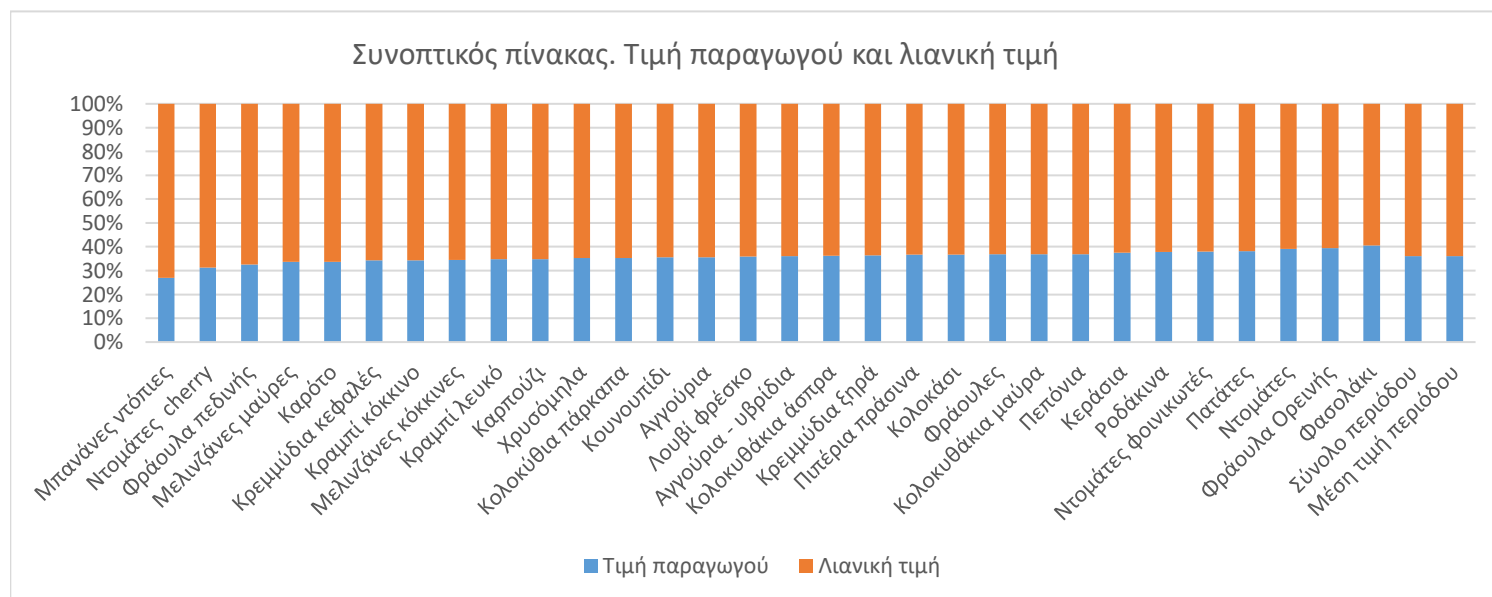

Κυπριακός Σύνδεσμος Καταναλωτών

Εμπορία φρούτων και λαχανικών.

Προϊόν	Ημερομηνία	Μ. Τ. παραγωγού	Μ. Τ. λιαν	Διαφορά τιμής	% διαφοράς
Καρπούζι	29/4/2024	1.08	1.97	0.89	82.41
Καρπούζι	4/7/2024	0.72	1.11	0.39	54.17
Καρπούζι	6/6/2024	0.41	0.64	0.23	56.10
Καρπούζι	3/6/2024	0.39	0.56	0.17	43.59
Καρπούζι	25/4/2024	1.02	1.76	0.74	72.55
Καρπούζι	20/5/2024	0.35	0.66	0.31	88.57
Καρπούζι	27/5/2024	0.31	0.56	0.25	80.65
Καρπούζι	30/5/2024	0.29	0.56	0.27	93.10
Καρπούζι	20/6/2024	0.73	1.14	0.41	56.16
Καρπούζι	16/5/2024	0.45	0.71	0.26	57.78
Καρπούζι	22/4/2024	1.06	1.83	0.77	72.64
Καρπούζι	13/5/2024	0.56	1.23	0.67	119.64
Καρπούζι	17/6/2024	0.73	1.13	0.40	54.79
Καρπούζι	10/6/2024	0.50	0.74	0.24	48.00
Καρπούζι	15/4/2024	1.17	2.12	0.95	81.20
Καρπούζι	23/5/2024	0.30	0.64	0.34	113.33
Καρπούζι	2/5/2024	0.87	1.69	0.82	94.25
Καρπούζι	27/6/2024	0.73	1.06	0.33	45.21
Καρπούζι	13/6/2024	0.51	0.88	0.37	72.55
Καρπούζι	9/5/2024	0.77	1.49	0.72	93.51
Καρπούζι	25/6/2024	0.72	1.06	0.34	47.22
Καρπούζι	18/4/2024	1.07	2.06	0.99	92.52
Καρπούζι	1/7/2024	0.74	1.08	0.34	45.95
	Σύνολο περιόδου	15.48	26.68	11.20	72.35
	Μέση τιμή περιόδου	0.67	1.16	0.49	72.35

Καρπούζι. Μέση τιμή

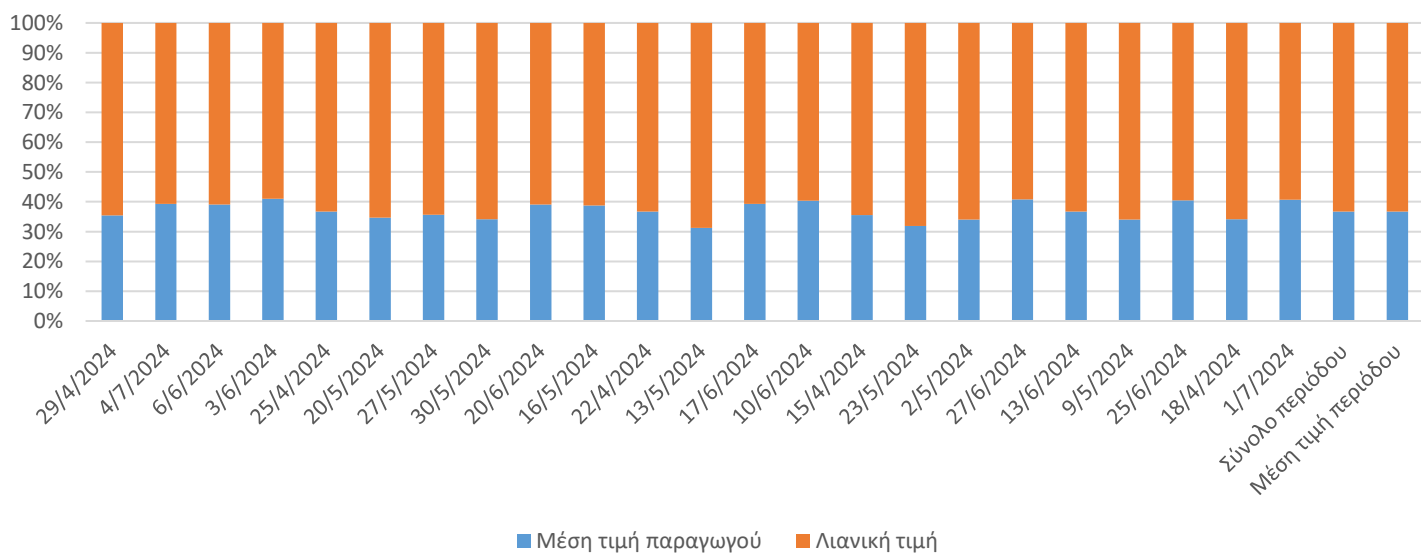

Κυπριακός Σύνδεσμος Καταναλωτών

Εμπορία φρούτων και λαχανικών.

Προϊόν	Ημερομηνία	Μ. Τ. παραγωγού	Μ. Τ. λιανική	Διαφορά τιμής	% διαφοράς
Κεράσια	6/6/2024	4.69	7.72	3.03	64.61
Κεράσια	17/6/2024	4.30	6.95	2.65	61.63
Κεράσια	13/6/2024	4.00	6.97	2.97	74.25
Κεράσια	30/5/2024	5.50	8.30	2.80	50.91
Κεράσια	10/6/2024	4.15	6.97	2.82	67.95
Κεράσια	3/6/2024	4.67	8.48	3.81	81.58
	Σύνολο	22.62	37.67	15.05	66.53
	Μέση τιμή περιόδου	4.52	7.53	3.01	66.53

Κεράσια. Μέση τιμή

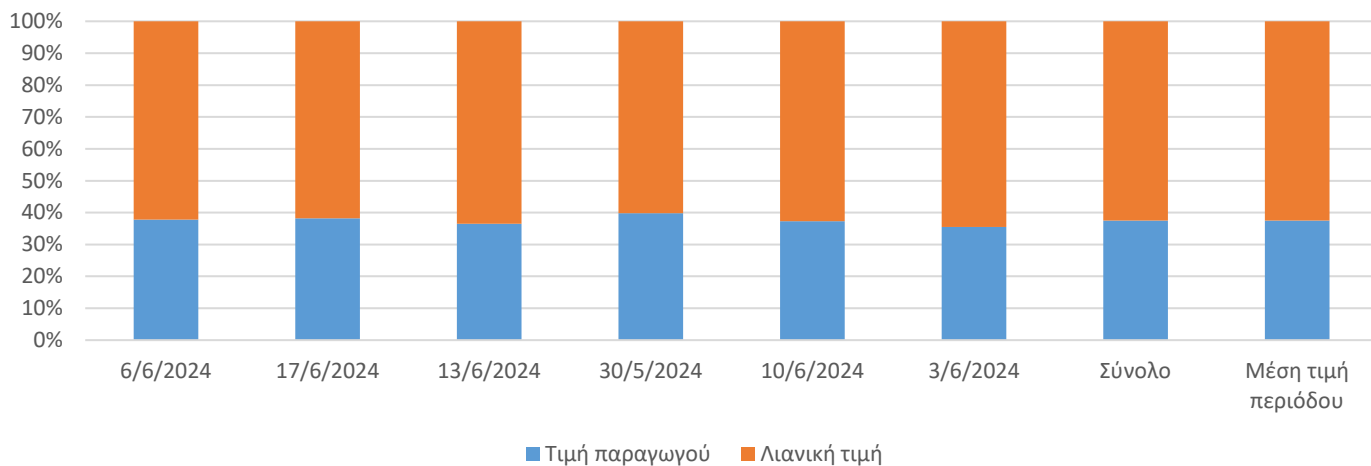

Κυπριακός Σύνδεσμος Καταναλωτών

Εμπορία φρούτων και λαχανικών.

Προϊόν	Ημερομηνία	Μ. Τ. παραγωγού	Μ. Τ. λιανική	Διαφορά τιμής	% διαφοράς
Μπανάνες ντόπιες	2/5/2024	0.50	1.35	0.85	170.00
Μπανάνες ντόπιες	15/4/2024	0.50	1.32	0.82	164.00
Μπανάνες ντόπιες	10/6/2024	0.50	1.35	0.85	170.00
Μπανάνες ντόπιες	9/5/2024	0.50	1.32	0.82	164.00
Μπανάνες ντόπιες	22/4/2024	0.50	1.32	0.82	164.00
Μπανάνες ντόπιες	23/5/2024	0.50	1.35	0.85	170.00
Μπανάνες ντόπιες	6/6/2024	0.50	1.35	0.85	170.00
Μπανάνες ντόπιες	20/6/2024	0.40	1.35	0.95	237.50
Μπανάνες ντόπιες	20/5/2024	0.50	1.32	0.82	164.00
Μπανάνες ντόπιες	25/4/2024	0.50	1.32	0.82	164.00
Μπανάνες ντόπιες	3/6/2024	0.50	1.35	0.85	170.00
Μπανάνες ντόπιες	13/5/2024	0.50	1.33	0.83	166.00
Μπανάνες ντόπιες	25/6/2024	0.40	1.35	0.95	237.50
Μπανάνες ντόπιες	27/5/2024	0.50	1.35	0.85	170.00
Μπανάνες ντόπιες	18/4/2024	0.50	1.32	0.82	164.00
Μπανάνες ντόπιες	16/5/2024	0.50	1.33	0.83	166.00
Μπανάνες ντόπιες	29/4/2024	0.50	1.30	0.80	160.00
	Σύνολο περιόδου	8.30	22.68	14.38	173.25
	Μέση τιμή περιόδου	0.49	1.33	0.85	173.25

Μπανάνες ντόπιες

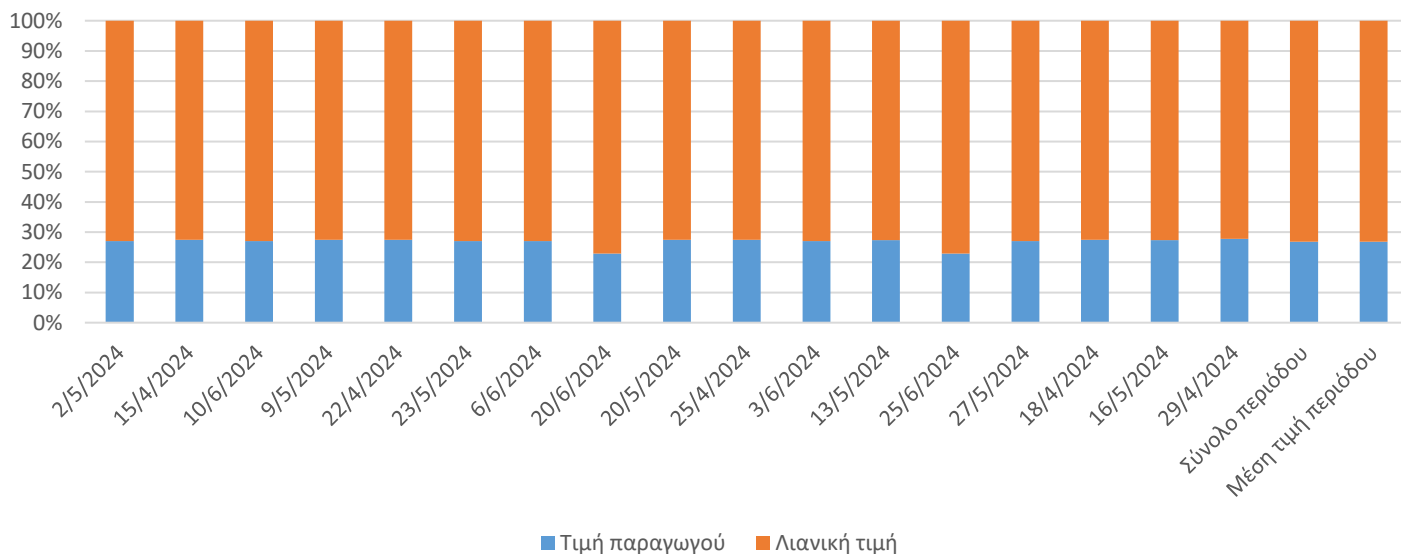

Κυπριακός Σύνδεσμος Καταναλωτών

Εμπορία φρούτων και λαχανικών.

Προϊόν	Ημερομηνία	Μ. Τ. παραγωγού	Μ. Τ. λιανική	Διαφορά τιμής	% διαφοράς
Πεπόνια	29/4/2024	1.32	2.52	1.20	90.91
Πεπόνια	3/6/2024	1.58	2.26	0.68	43.04
Πεπόνια	20/5/2024	0.47	0.94	0.47	100.00
Πεπόνια	2/5/2024	1.16	2.25	1.09	93.97
Πεπόνια	6/6/2024	1.28	2.24	0.96	75.00
Πεπόνια	4/7/2024	0.62	1.38	0.76	122.58
Πεπόνια	17/6/2024	1.83	2.94	1.11	60.66
Πεπόνια	18/4/2024	2.46	4.10	1.64	66.67
Πεπόνια	30/5/2024	1.27	1.92	0.65	51.18
Πεπόνια	16/5/2024	0.80	1.63	0.83	103.75
Πεπόνια	13/5/2024	1.67	3.28	1.61	96.41
Πεπόνια	13/6/2024	1.82	2.94	1.12	61.54
Πεπόνια	20/6/2024	1.85	2.94	1.09	58.92
Πεπόνια	22/4/2024	2.32	3.84	1.52	65.52
Πεπόνια	9/5/2024	2.00	2.97	0.97	48.50
Πεπόνια	15/4/2024	2.55	4.11	1.56	61.18
Πεπόνια	27/6/2024	1.50	2.66	1.16	77.33
Πεπόνια	27/5/2024	0.96	1.90	0.94	97.92
Πεπόνια	23/5/2024	0.41	1.01	0.60	146.34
Πεπόνια	1/7/2024	0.70	1.41	0.71	101.43
Πεπόνια	25/4/2024	1.70	3.11	1.41	82.94
Πεπόνια	25/6/2024	1.73	2.95	1.22	70.52
Πεπόνια	10/6/2024	1.95	2.96	1.01	51.79
Σύνολο περιόδου		33.95	58.26	24.31	71.61
Μέση τιμή περιόδου		1.48	2.53	1.06	71.61

Πεπόνια. Μέση τιμή

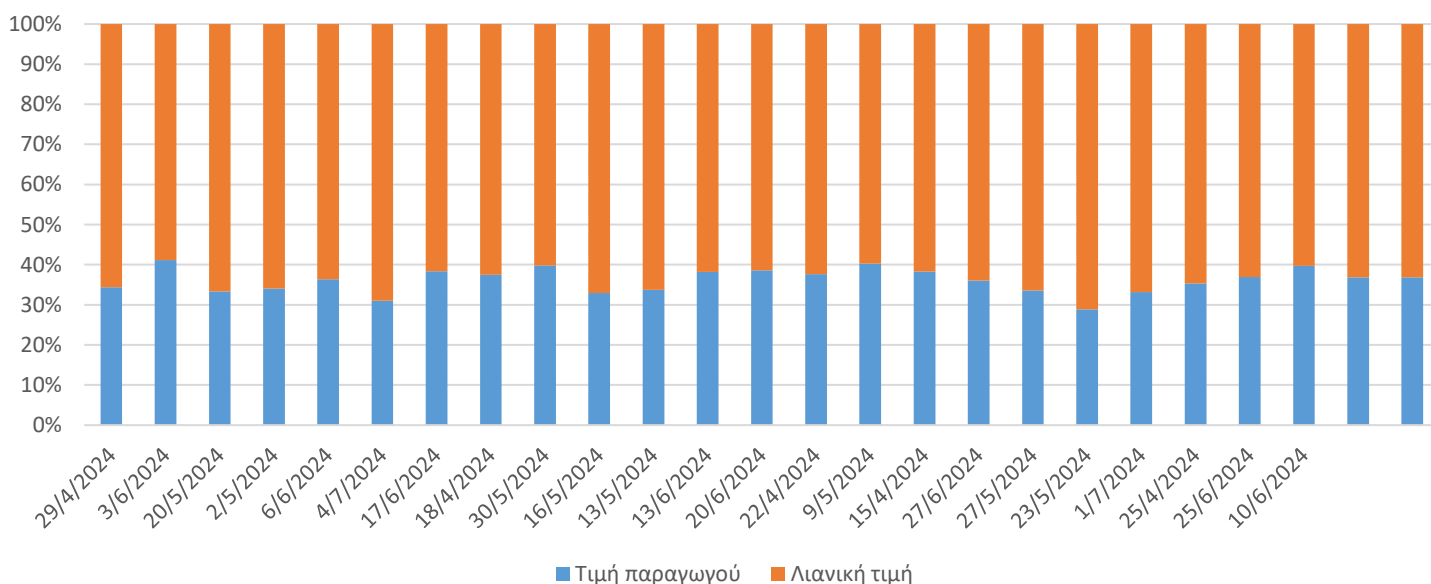

Κυπριακός Σύνδεσμος Καταναλωτών

Εμπορία φρούτων και λαχανικών.

Προϊόν	Ημερομηνία	Μ. Τ. παραγωγού	Μ. Τ. λιανική	Διαφορά τιμής	% διαφοράς
Ροδάκινα	20/6/2024	2.40	4.03	1.63	67.92
Ροδάκινα	4/7/2024	2.20	3.29	1.09	49.55
Ροδάκινα	3/6/2024	2.00	3.69	1.69	84.50
Ροδάκινα	17/6/2024	2.30	3.80	1.50	65.22
Ροδάκινα	27/6/2024	2.20	3.81	1.61	73.18
Ροδάκινα	10/6/2024	2.20	3.68	1.48	67.27
Ροδάκινα	13/6/2024	2.30	3.70	1.40	60.87
Ροδάκινα	6/6/2024	2.20	3.38	1.18	53.64
Ροδάκινα	25/6/2024	2.45	3.86	1.41	57.55
Ροδάκινα	1/7/2024	2.20	3.68	1.48	67.27
	Σύνολο περιόδου	22.45	36.92	14.47	64.45
	Μέση τιμή περιόδου	2.25	3.69	1.45	64.45

Ροδάκινα. Μέση τιμή

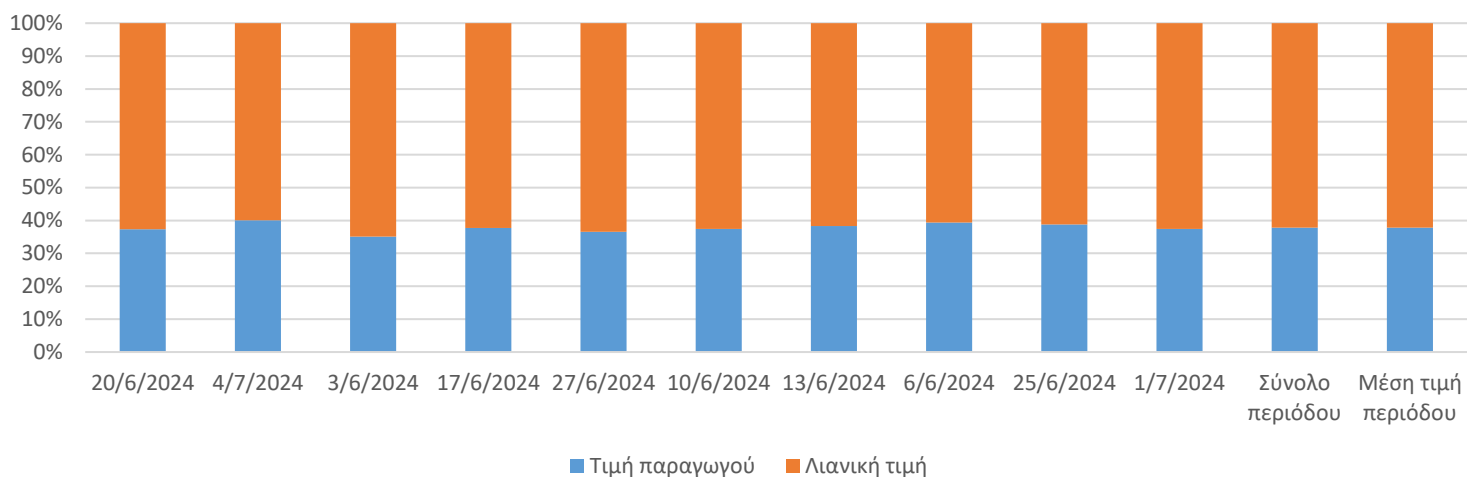

Κυπριακός Σύνδεσμος Καταναλωτών

Εμπορία φρούτων και λαχανικών.

Προϊόν	Ημερομηνία	Μ. Τ. παραγωγού	Μ. Τ. λιανική	Διαφορά τιμής	% διαφοράς
Φράουλες	13/5/2024	3.92	6.00	2.08	53.06
Φράουλες	27/5/2024	3.93	6.53	2.60	66.16
Φράουλες	15/4/2024	3.47	6.09	2.62	75.50
Φράουλες	18/4/2024	3.93	6.15	2.22	56.49
Φράουλες	20/5/2024	3.35	6.79	3.44	102.69
Φράουλες	29/4/2024	3.85	7.06	3.21	83.38
Φράουλες	2/5/2024	4.12	6.02	1.90	46.12
Φράουλες	22/4/2024	3.93	6.36	2.43	61.83
Φράουλες	9/5/2024	3.94	6.19	2.25	57.11
Φράουλες	23/5/2024	3.85	7.35	3.50	90.91
Φράουλες	16/5/2024	3.35	6.79	3.44	102.69
Φράουλες	25/4/2024	3.94	6.32	2.38	60.41
	Σύνολο περιόδου	41.64	71.33	29.69	71.30
	Μέση τιμή περιόδου	3.47	5.94	2.47	71.30

Φράουλες. Μέση τιμή

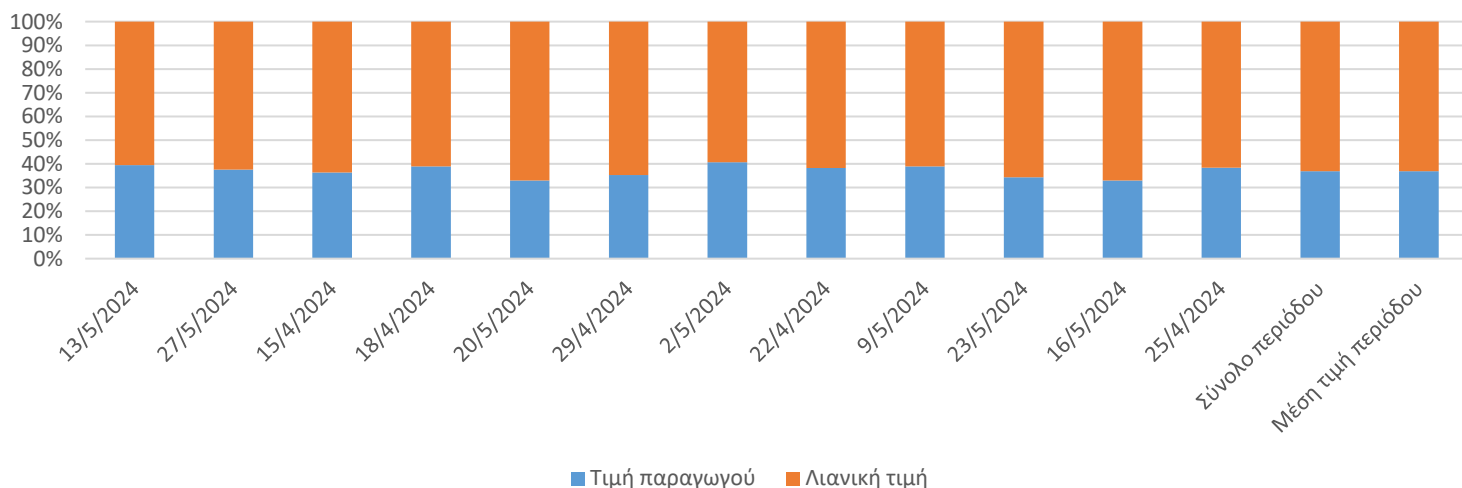

Κυπριακός Σύνδεσμος Καταναλωτών

Εμπορία φρούτων και λαχανικών.

Προϊόν	Ημερομηνία	Μ. Τ. παραγωγού	Μ. Τ. λιανική	Διαφορά τιμής	% διαφοράς
Χρυσόμηλα	25/6/2024	2.38	4.45	86.97	86.97
Χρυσόμηλα	13/6/2024	2.49	3.23	29.72	29.72
Χρυσόμηλα	17/6/2024	2.55	3.72	45.88	45.88
Χρυσόμηλα	3/6/2024	2.00	5.20	160.00	160.00
Χρυσόμηλα	27/6/2024	2.75	4.33	57.45	57.45
Χρυσόμηλα	30/5/2024	2.50	6.80	172.00	172.00
Χρυσόμηλα	10/6/2024	2.50	4.45	78.00	78.00
Χρυσόμηλα	6/6/2024	2.35	4.44	88.94	88.94
Χρυσόμηλα	20/6/2024	2.50	3.96	58.40	58.40
	Σύνολο περιόδου	22.02	40.58	84.29	84.29
	Μέση τιμή περιόδου	2.45	4.51	84.29	84.29

Χρυσόμηλα. Μέση τιμή

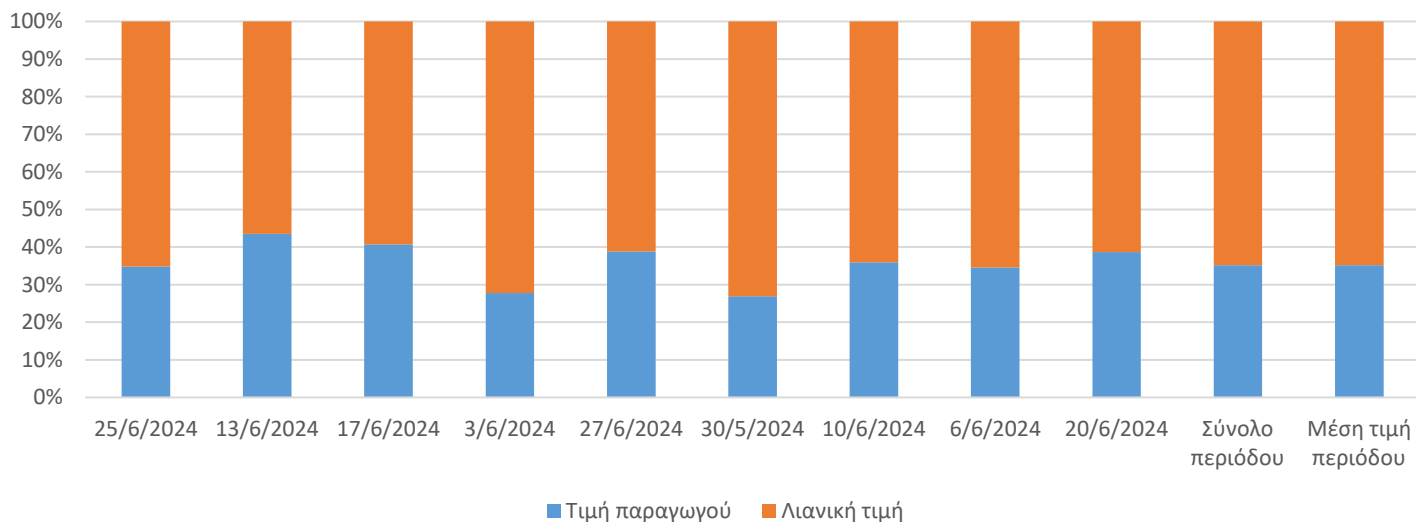

Κυπριακός Σύνδεσμος Καταναλωτών

Εμπορία φρούτων και λαχανικών.

Προϊόν	Ημερομηνία	Μ. Τ. παραγωγού	Μ. Τ. λιαν	Διαφορά τιμής	% διαφοράς
Αγγούρι - υβρίδια	25/4/2024	0.53	0.98	0.45	84.91
Αγγούρι - υβρίδια	25/6/2024	0.84	1.65	0.81	96.43
Αγγούρι - υβρίδια	17/6/2024	1.50	2.43	0.93	62.00
Αγγούρι - υβρίδια	23/5/2024	0.43	0.91	0.48	111.63
Αγγούρι - υβρίδια	27/5/2024	0.43	0.89	0.46	106.98
Αγγούρι - υβρίδια	10/6/2024	1.02	1.85	0.83	81.37
Αγγούρι - υβρίδια	4/7/2024	0.56	1.12	0.56	100.00
Αγγούρι - υβρίδια	1/7/2024	1.05	1.92	0.87	82.86
Αγγούρι - υβρίδια	27/6/2024	1.02	1.91	0.89	87.25
Αγγούρι - υβρίδια	6/6/2024	0.58	0.87	0.29	50.00
Αγγούρι - υβρίδια	13/6/2024	1.06	1.88	0.82	77.36
Αγγούρι - υβρίδια	29/4/2024	0.54	0.99	0.45	83.33
Αγγούρι - υβρίδια	22/4/2024	0.34	0.80	0.46	135.29
Αγγούρι - υβρίδια	13/5/2024	1.48	2.40	0.92	62.16
Αγγούρι - υβρίδια	15/4/2024	1.32	2.26	0.94	71.21
Αγγούρι - υβρίδια	20/5/2024	1.01	1.71	0.70	69.31
Αγγούρι - υβρίδια	20/6/2024	1.97	2.89	0.92	46.70
Αγγούρι - υβρίδια	2/5/2024	0.73	1.36	0.63	86.30
Αγγούρι - υβρίδια	3/6/2024	0.45	0.89	0.44	97.78
Αγγούρι - υβρίδια	16/5/2024	1.49	2.35	0.86	57.72
Αγγούρι - υβρίδια	18/4/2024	0.34	1.24	0.90	264.71
Αγγούρι - υβρίδια	30/5/2024	0.44	0.85	0.41	93.18
Αγγούρι - υβρίδια	9/5/2024	1.28	2.16	0.88	68.75
Σύνολο	Σύνολο περιόδου	20.41	36.31	15.90	77.90
Μέση τιμή	Μέση τιμή περιόδου	0.89	1.58	0.69	77.90

Αγουράκια θερμοκηπίου. Μέση τιμή περιόδου

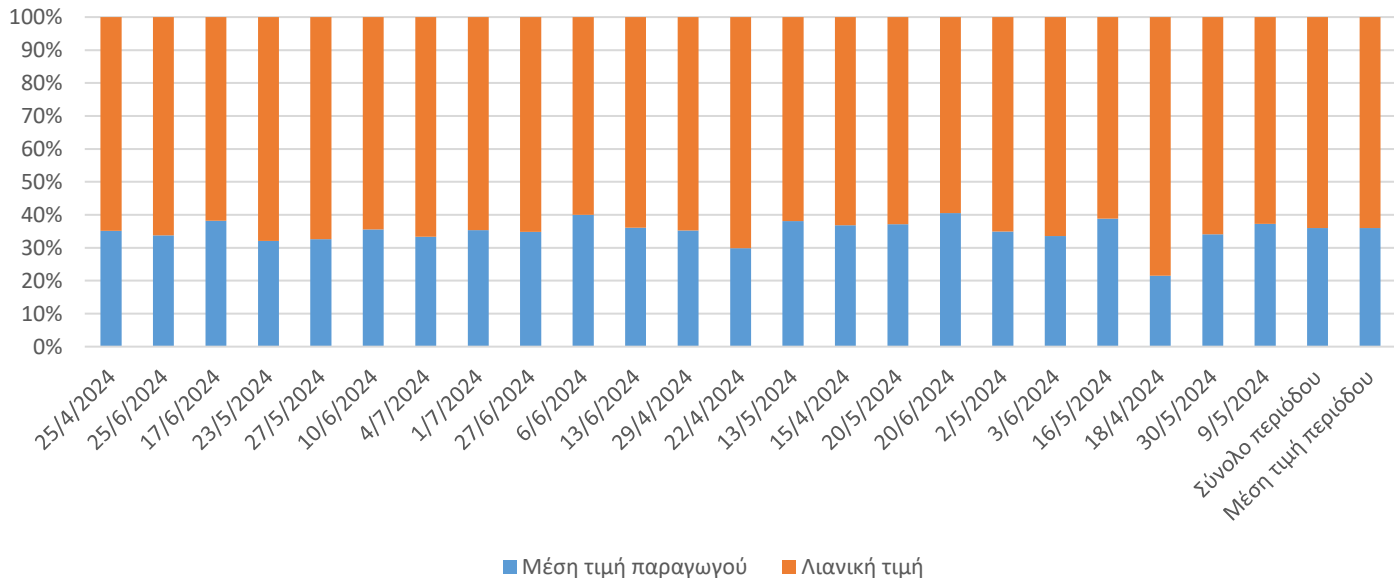

Κυπριακός Σύνδεσμος Καταναλωτών

Εμπορία φρούτων και λαχανικών.

Προϊόν	Ημερομηνία	Μ. Τ. παραγωγού	Μ. Τ. λιανική	Διαφορά τιμής	% διαφοράς
Αγγούρι χωραφιού	18/4/2024	0.38	1.38	1.00	263.16
Αγγούρι χωραφιού	1/7/2024	1.93	2.82	0.89	46.11
Αγγούρι χωραφιού	17/6/2024	1.75	2.82	1.07	61.14
Αγγούρι χωραφιού	4/7/2024	1.03	1.77	0.74	71.84
Αγγούρι χωραφιού	3/6/2024	0.47	0.94	0.47	100.00
Αγγούρι χωραφιού	13/6/2024	1.07	1.93	0.86	80.37
Αγγούρι χωραφιού	15/4/2024	1.51	2.65	1.14	75.50
Αγγούρι χωραφιού	16/5/2024	1.42	2.48	1.06	74.65
Αγγούρι χωραφιού	27/6/2024	1.60	2.80	1.20	75.00
Αγγούρι χωραφιού	2/5/2024	0.67	1.45	0.78	116.42
Αγγούρι χωραφιού	20/5/2024	0.95	2.05	1.10	115.79
Αγγούρι χωραφιού	22/4/2024	0.53	1.17	0.64	120.75
Αγγούρι χωραφιού	27/5/2024	0.47	0.94	0.47	100.00
Αγγούρι χωραφιού	13/5/2024	1.47	2.45	0.98	66.67
Αγγούρι χωραφιού	25/4/2024	0.62	1.23	0.61	98.39
Αγγούρι χωραφιού	20/6/2024	2.00	2.93	0.93	46.50
Αγγούρι χωραφιού	9/5/2024	1.27	2.33	1.06	83.46
Αγγούρι χωραφιού	25/6/2024	0.85	1.70	0.85	100.00
Αγγούρι χωραφιού	30/5/2024	0.47	0.91	0.44	93.62
Αγγούρι χωραφιού	29/4/2024	0.62	1.19	0.57	91.94
Αγγούρι χωραφιού	10/6/2024	1.07	1.89	0.82	76.64
Αγγούρι χωραφιού	23/5/2024	0.43	0.96	0.53	123.26
Αγγούρι χωραφιού	6/6/2024	0.50	0.95	0.45	90.00
	Σύνολο περιόδου	23.08	41.74	18.66	80.85
	Μέση τιμή περιόδου	1.00	1.81	0.81	80.85

Αγγουράκια χωραφιού

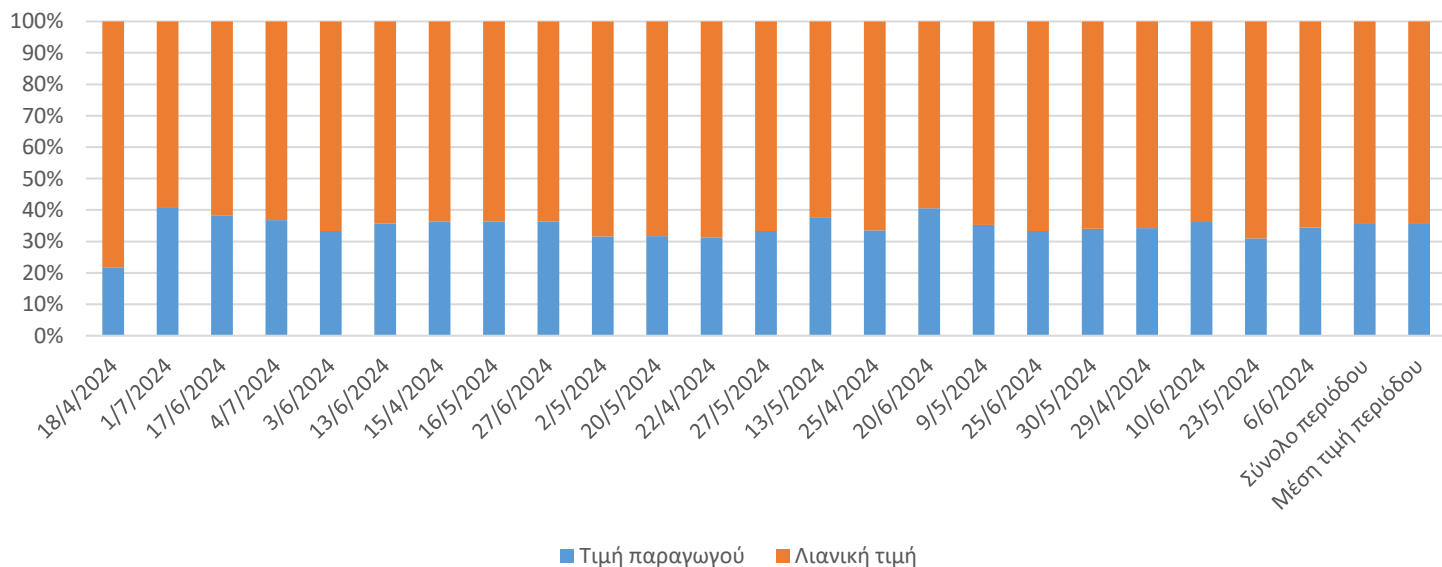

Κυπριακός Σύνδεσμος Καταναλωτών
Εμπορία φρούτων και λαχανικών.

Προϊόν	Ημερομηνία	Μ. Τ. παραγωγού	Μ. Τ. λιαν	Διαφορά τιμής	% διαφοράς
Καρότο	20/6/2024	0.70	1.29	0.59	84.29
Καρότο	4/7/2024	0.65	1.29	0.64	98.46
Καρότο	1/7/2024	0.65	1.29	0.64	98.46
Καρότο	25/6/2024	0.65	1.36	0.71	109.23
Καρότο	27/6/2024	0.63	1.29	0.66	104.76
	Σύνολο περιόδου	3.28	6.52	3.24	98.78
	Μέση τιμή περιόδου	0.66	1.30	0.65	98.78

Καρρότα. Μέση τιμή

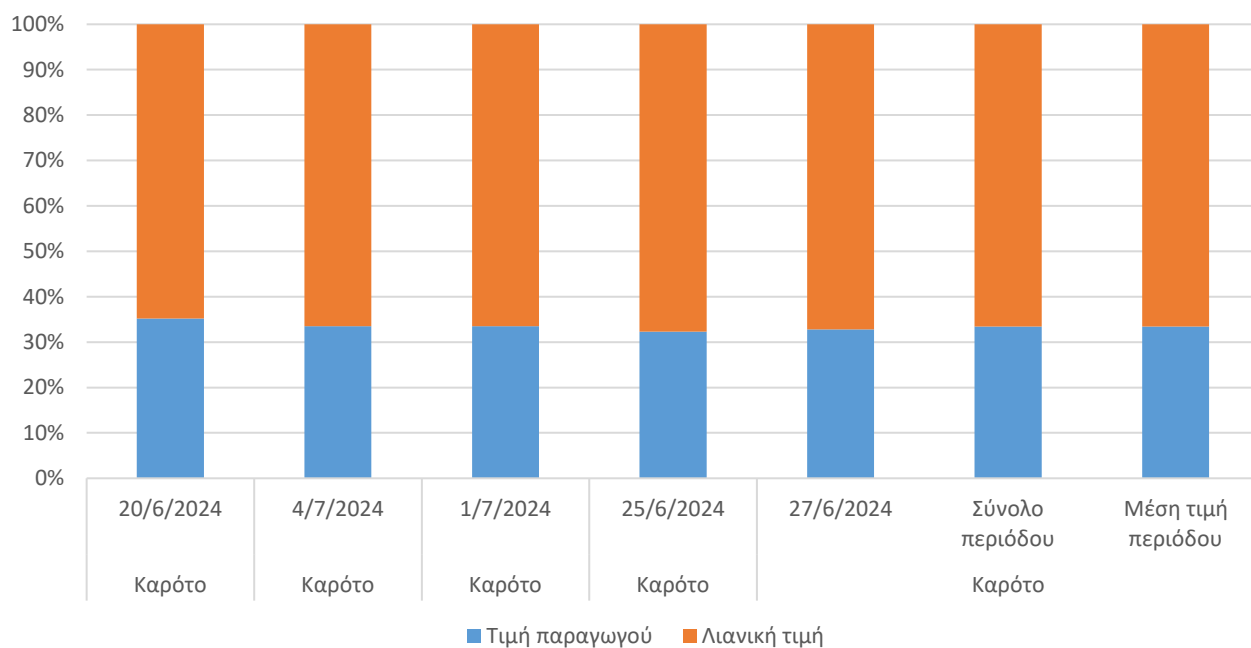

Κυπριακός Σύνδεσμος Καταναλωτών
Εμπορία φρούτων και λαχανικών.

Προϊόν	Ημερομηνία	Μ. Τ. παραγωγού	Μ. Τ. Λιαν	Διαφορά τιμής	% διαφοράς
Κολοκάσι	27/5/2024	1.95	3.20	1.25	64.10
Κολοκάσι	27/6/2024	2.00	3.35	1.35	67.50
Κολοκάσι	23/5/2024	1.95	3.20	1.25	64.10
Κολοκάσι	9/5/2024	1.52	2.82	1.30	85.53
Κολοκάσι	13/6/2024	1.95	3.20	1.25	64.10
Κολοκάσι	13/5/2024	1.52	2.94	1.42	93.42
Κολοκάσι	2/5/2024	1.55	2.82	1.27	81.94
Κολοκάσι	25/4/2024	1.55	2.73	1.18	76.13
Κολοκάσι	16/5/2024	1.52	2.94	1.42	93.42
Κολοκάσι	22/4/2024	1.35	2.25	0.90	66.67
Κολοκάσι	30/5/2024	1.90	3.20	1.30	68.42
Κολοκάσι	29/4/2024	1.55	2.82	1.27	81.94
Κολοκάσι	20/5/2024	1.52	2.94	1.42	93.42
Κολοκάσι	10/6/2024	1.95	3.20	1.25	64.10
Κολοκάσι	15/4/2024	1.32	2.25	0.93	70.45
Κολοκάσι	17/6/2024	1.95	3.20	1.25	64.10
Κολοκάσι	25/6/2024	2.00	3.20	1.20	60.00
Κολοκάσι	18/4/2024	1.35	2.24	0.89	65.93
Κολοκάσι	20/6/2024	1.85	3.20	1.35	72.97
Κολοκάσι	3/6/2024	1.95	3.20	1.25	64.10
Κολοκάσι	6/6/2024	1.95	3.20	1.25	64.10
	Σύνολο περιόδου	36.15	62.10	25.95	71.78
	Μέση τιμή περιόδου	1.72	2.96	1.24	71.78

Κολοκάσι. Μέση τιμή

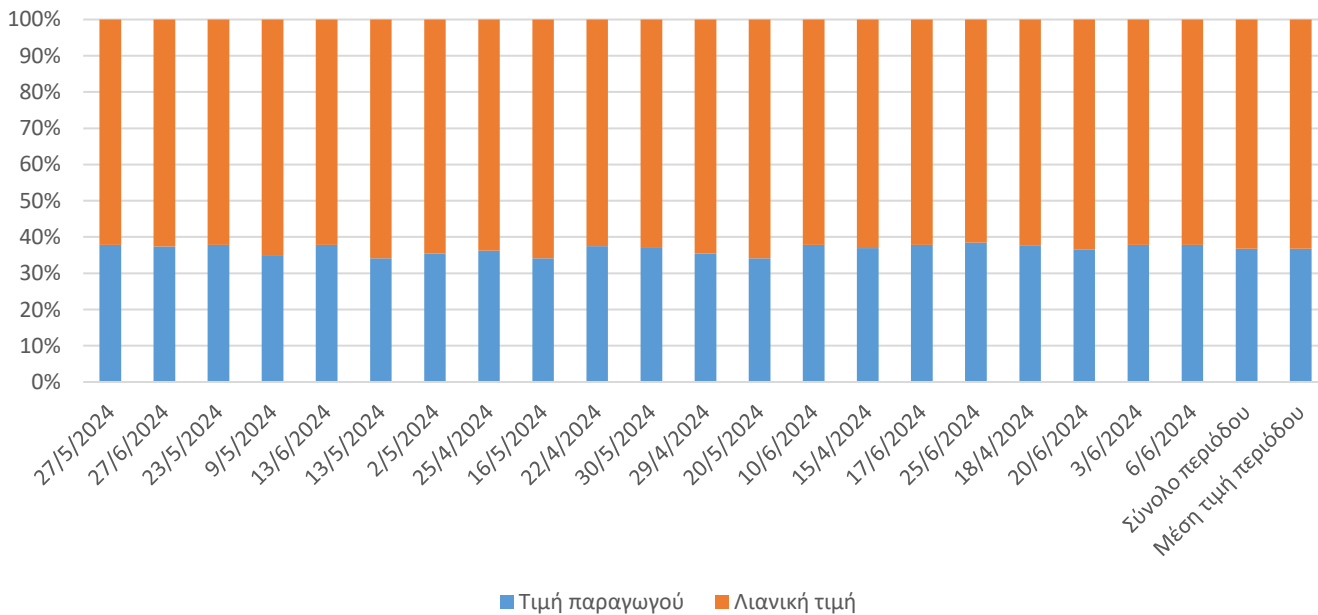

Κυπριακός Σύνδεσμος Καταναλωτών

Εμπορία φρούτων και λαχανικών.

Προϊόν	Ημερομηνία	Μ. Τ. παραγωγού	Μ. Τ. Λιανική	Διαφορά τιμής	% διαφοράς
Κολοκυθάκια άσπρα	2/5/2024	0.65	1.54	0.89	136.92
Κολοκυθάκια άσπρα	20/5/2024	2.00	2.40	0.40	20.00
Κολοκυθάκια άσπρα	27/5/2024	0.60	1.02	0.42	70.00
Κολοκυθάκια άσπρα	9/5/2024	1.30	1.76	0.46	35.38
Κολοκυθάκια άσπρα	29/4/2024	0.70	1.64	0.94	134.29
Κολοκυθάκια άσπρα	18/4/2024	0.58	1.06	0.48	82.76
Κολοκυθάκια άσπρα	13/6/2024	0.70	1.43	0.73	104.29
Κολοκυθάκια άσπρα	20/6/2024	0.60	1.10	0.50	83.33
Κολοκυθάκια άσπρα	30/5/2024	0.50	1.01	0.51	102.00
Κολοκυθάκια άσπρα	17/6/2024	0.60	1.16	0.56	93.33
Κολοκυθάκια άσπρα	16/5/2024	2.00	2.96	0.96	48.00
Κολοκυθάκια άσπρα	3/6/2024	0.50	1.02	0.52	104.00
Κολοκυθάκια άσπρα	25/4/2024	0.75	1.57	0.82	109.33
Κολοκυθάκια άσπρα	10/6/2024	0.70	1.45	0.75	107.14
Κολοκυθάκια άσπρα	23/5/2024	0.65	1.15	0.50	76.92
Κολοκυθάκια άσπρα	22/4/2024	0.71	1.37	0.66	92.96
Κολοκυθάκια άσπρα	27/6/2024	0.30	0.79	0.49	163.33
Κολοκυθάκια άσπρα	13/5/2024	2.00	2.99	0.99	49.50
Κολοκυθάκια άσπρα	15/4/2024	0.50	1.15	0.65	130.00
Κολοκυθάκια άσπρα	6/6/2024	0.50	0.90	0.40	80.00
Κολοκυθάκια άσπρα	25/6/2024	0.30	0.79	0.49	163.33
	Σύνολο περιόδου	17.14	30.26	13.12	76.55
	Μέση τιμή περιόδου	0.82	1.44	0.62	76.55

Κολοκυθάκια άσπρα. Μέση τιμή

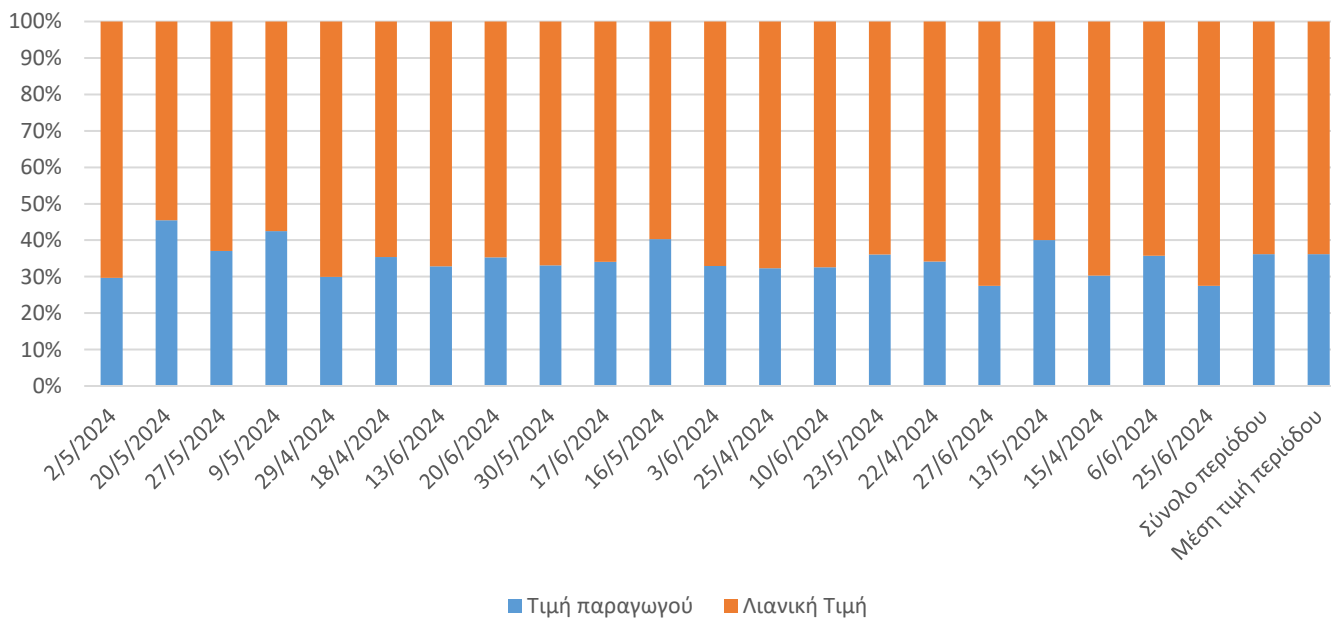

Κυπριακός Σύνδεσμος Καταναλωτών

Εμπορία φρούτων και λαχανικών.

Προϊόν	Ημερομηνία	Μ. Τ. παραγωγού	Μ. Τ. λιανική	Διαφορά τιμής	% διαφοράς
Κουνουπίδι	30/5/2024	1.35	2.39	1.04	77.04
Κουνουπίδι	20/5/2024	0.99	1.94	0.95	95.96
Κουνουπίδι	25/4/2024	0.36	1.06	0.70	194.44
Κουνουπίδι	29/4/2024	0.48	1.06	0.58	120.83
Κουνουπίδι	6/6/2024	1.50	2.44	0.94	62.67
Κουνουπίδι	23/5/2024	1.05	1.94	0.89	84.76
Κουνουπίδι	25/6/2024	0.80	1.53	0.73	91.25
Κουνουπίδι	22/4/2024	0.44	0.96	0.52	118.18
Κουνουπίδι	20/6/2024	1.70	2.76	1.06	62.35
Κουνουπίδι	18/4/2024	0.32	1.12	0.80	250.00
Κουνουπίδι	2/5/2024	0.45	1.06	0.61	135.56
Κουνουπίδι	13/6/2024	1.80	2.76	0.96	53.33
Κουνουπίδι	13/5/2024	0.95	1.95	1.00	105.26
Κουνουπίδι	9/5/2024	0.78	1.31	0.53	67.95
Κουνουπίδι	17/6/2024	1.80	2.88	1.08	60.00
Κουνουπίδι	3/6/2024	1.43	2.44	1.01	70.63
Κουνουπίδι	15/4/2024	0.90	1.71	0.81	90.00
Κουνουπίδι	10/6/2024	1.80	2.76	0.96	53.33
Κουνουπίδι	16/5/2024	0.80	1.95	1.15	143.75
Κουνουπίδι	27/5/2024	1.42	2.39	0.97	68.31
	Σύνολο περιόδου	21.12	38.41	17.29	81.87
	Μέση τιμή περιόδου	1.06	1.92	0.86	81.87

Κουνουπίδι. Μέση τιμή

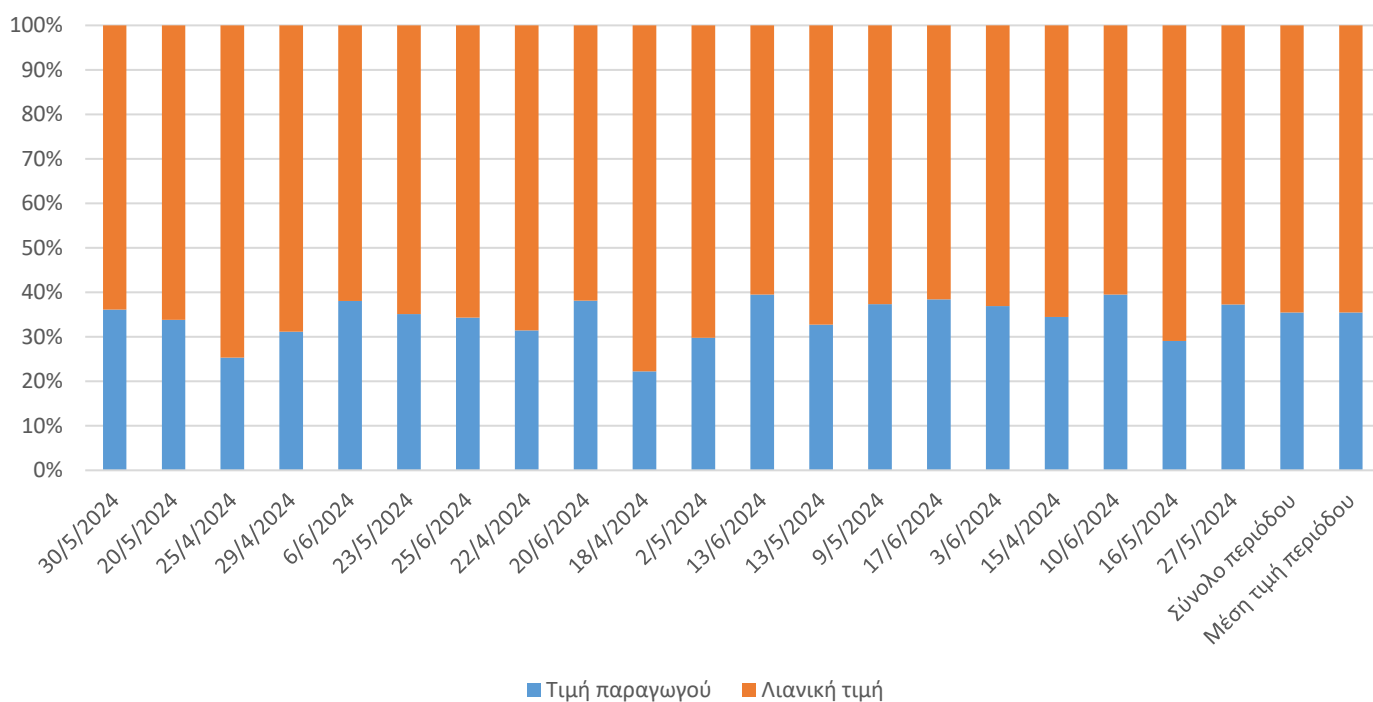

Κυπριακός Σύνδεσμος Καταναλωτών

Εμπορία φρούτων και λαχανικών.

Προϊόν	Ημερομηνία	Μ. Τ. παραγωγού	Μ. Τ. λιανική	Διαφορά τιμής	% διαφοράς
Κραμπί λευκό	13/5/2024	0.73	1.42	0.69	94.52
Κραμπί λευκό	17/6/2024	1.01	1.93	0.92	91.09
Κραμπί λευκό	9/5/2024	0.70	1.18	0.48	68.57
Κραμπί λευκό	22/4/2024	0.23	0.66	0.43	186.96
Κραμπί λευκό	30/5/2024	0.50	1.02	0.52	104.00
Κραμπί λευκό	29/4/2024	0.29	0.66	0.37	127.59
Κραμπί λευκό	25/6/2024	1.31	2.24	0.93	70.99
Κραμπί λευκό	27/6/2024	1.33	2.16	0.83	62.41
Κραμπί λευκό	1/7/2024	1.31	2.19	0.88	67.18
Κραμπί λευκό	25/4/2024	0.37	0.68	0.31	83.78
Κραμπί λευκό	4/7/2024	1.30	2.19	0.89	68.46
Κραμπί λευκό	18/4/2024	0.33	0.68	0.35	106.06
Κραμπί λευκό	20/5/2024	0.50	1.18	0.68	136.00
Κραμπί λευκό	20/6/2024	1.30	2.17	0.87	66.92
Κραμπί λευκό	2/5/2024	0.32	0.66	0.34	106.25
Κραμπί λευκό	23/5/2024	0.57	1.12	0.55	96.49
Κραμπί λευκό	3/6/2024	0.54	1.10	0.56	103.70
Κραμπί λευκό	15/4/2024	0.31	0.67	0.36	116.13
Κραμπί λευκό	13/6/2024	0.80	1.58	0.78	97.50
Κραμπί λευκό	10/6/2024	0.81	1.60	0.79	97.53
Κραμπί λευκό	27/5/2024	0.57	1.05	0.48	84.21
Κραμπί λευκό	6/6/2024	0.75	1.52	0.77	102.67
Κραμπί λευκό	16/5/2024	0.70	1.35	0.65	92.86
	Σύνολο περιόδου	16.58	31.01	14.43	87.03
	Μέση τιμή περιόδου	0.72	1.35	0.63	87.03

Κραμπί λευκό. Μέση τιμή

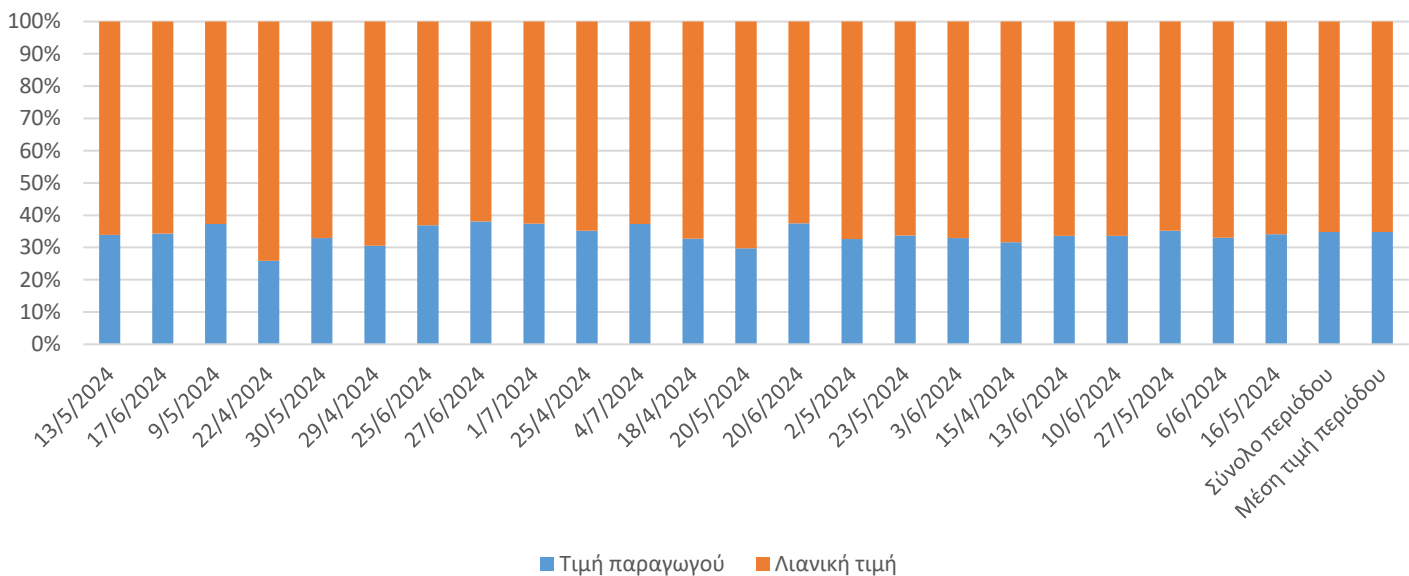

Κυπριακός Σύνδεσμος Καταναλωτών

Εμπορία φρούτων και λαχανικών.

Προϊόν	Ημερομηνία	Μ. Τ. παραγωγού	Μ. Τ. λιανική	Διαφορά τιμής	% διαφοράς
Κρεμμύδια ξηρά	27/6/2024	0.50	0.77	0.27	54.00
Κρεμμύδια ξηρά	20/6/2024	0.50	0.82	0.32	64.00
Κρεμμύδια ξηρά	6/6/2024	0.45	0.83	0.38	84.44
Κρεμμύδια ξηρά	3/6/2024	0.50	0.84	0.34	68.00
Κρεμμύδια ξηρά	1/7/2024	0.45	0.84	0.39	86.67
Κρεμμύδια ξηρά	23/5/2024	0.50	0.99	0.49	98.00
Κρεμμύδια ξηρά	13/6/2024	0.50	0.84	0.34	68.00
Κρεμμύδια ξηρά	17/6/2024	0.50	0.77	0.27	54.00
Κρεμμύδια ξηρά	25/6/2024	0.48	0.82	0.34	70.83
Κρεμμύδια ξηρά	4/7/2024	0.45	0.80	0.35	77.78
Κρεμμύδια ξηρά	27/5/2024	0.45	0.99	0.54	120.00
Κρεμμύδια ξηρά	10/6/2024	0.50	0.83	0.33	66.00
Κρεμμύδια ξηρά	30/5/2024	0.50	0.84	0.34	68.00
Σύνολο περιόδου		6.28	10.98	4.70	74.84
Μέση τιμή περιόδου		0.48	0.84	0.36	74.84

Κρεμμύδια ξηρά. Μέση τιμή

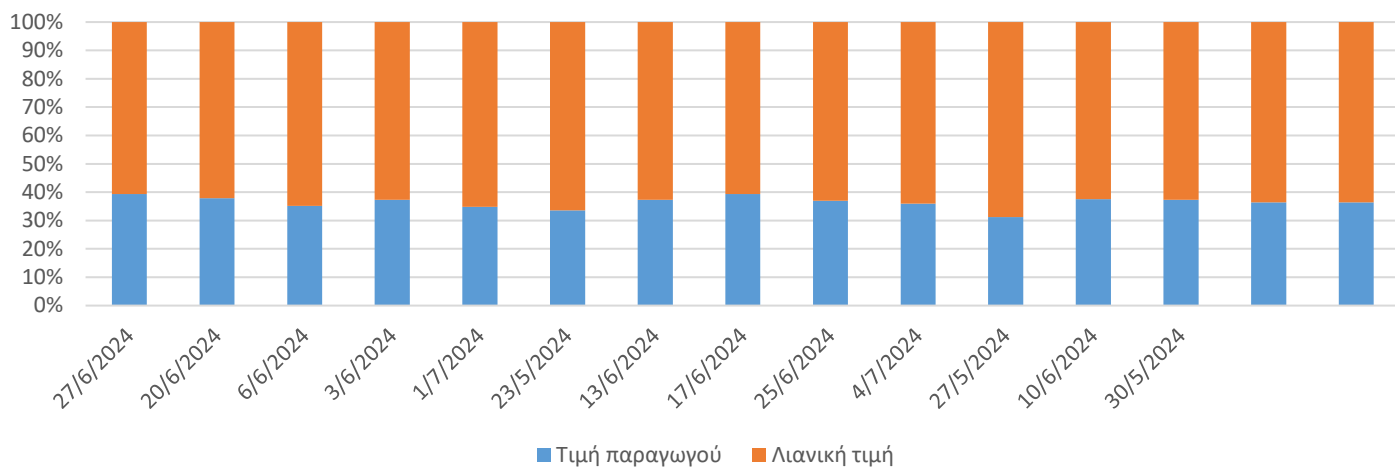

Κυπριακός Σύνδεσμος Καταναλωτών

Εμπορία φρούτων και λαχανικών.

Προϊόν	Ημερομηνία	Μ. Τ. παραγωγού	Μ. Τ. Λιανική	Διαφορά τιμής	% διαφοράς
Λουβί φρέσκο	20/6/2024	3.20	5.27	64.69	64.69
Λουβί φρέσκο	13/6/2024	2.10	4.47	112.86	112.86
Λουβί φρέσκο	16/5/2024	4.50	6.74	49.78	49.78
Λουβί φρέσκο	4/7/2024	4.03	6.11	51.61	51.61
Λουβί φρέσκο	2/5/2024	6.07	7.70	26.85	26.85
Λουβί φρέσκο	3/6/2024	3.07	4.86	58.31	58.31
Λουβί φρέσκο	10/6/2024	2.63	4.53	72.24	72.24
Λουβί φρέσκο	27/5/2024	3.10	5.48	76.77	76.77
Λουβί φρέσκο	20/5/2024	3.55	5.64	58.87	58.87
Λουβί φρέσκο	9/5/2024	5.00	7.20	44.00	44.00
Λουβί φρέσκο	23/5/2024	3.33	5.73	72.07	72.07
Λουβί φρέσκο	30/5/2024	3.25	5.14	58.15	58.15
Λουβί φρέσκο	27/6/2024	3.55	5.73	61.41	61.41
Λουβί φρέσκο	25/6/2024	3.53	5.18	46.74	46.74
Λουβί φρέσκο	22/4/2024	6.00	8.97	49.50	49.50
Λουβί φρέσκο	25/4/2024	6.00	7.70	28.33	28.33
Λουβί φρέσκο	13/5/2024	4.90	6.72	37.14	37.14
Λουβί φρέσκο	17/6/2024	3.40	5.26	54.71	54.71
Λουβί φρέσκο	6/6/2024	2.57	4.44	72.76	72.76
Λουβί φρέσκο	1/7/2024	3.90	5.97	53.08	53.08
Λουβί φρέσκο	29/4/2024	6.07	7.70	26.85	26.85
	Σύνολο περιόδου	83.75	126.54	51.09	51.09
	Μέση τιμή περιόδου	3.99	6.03	51.09	51.09

Λουβί φρέσκο. Μέση τιμή

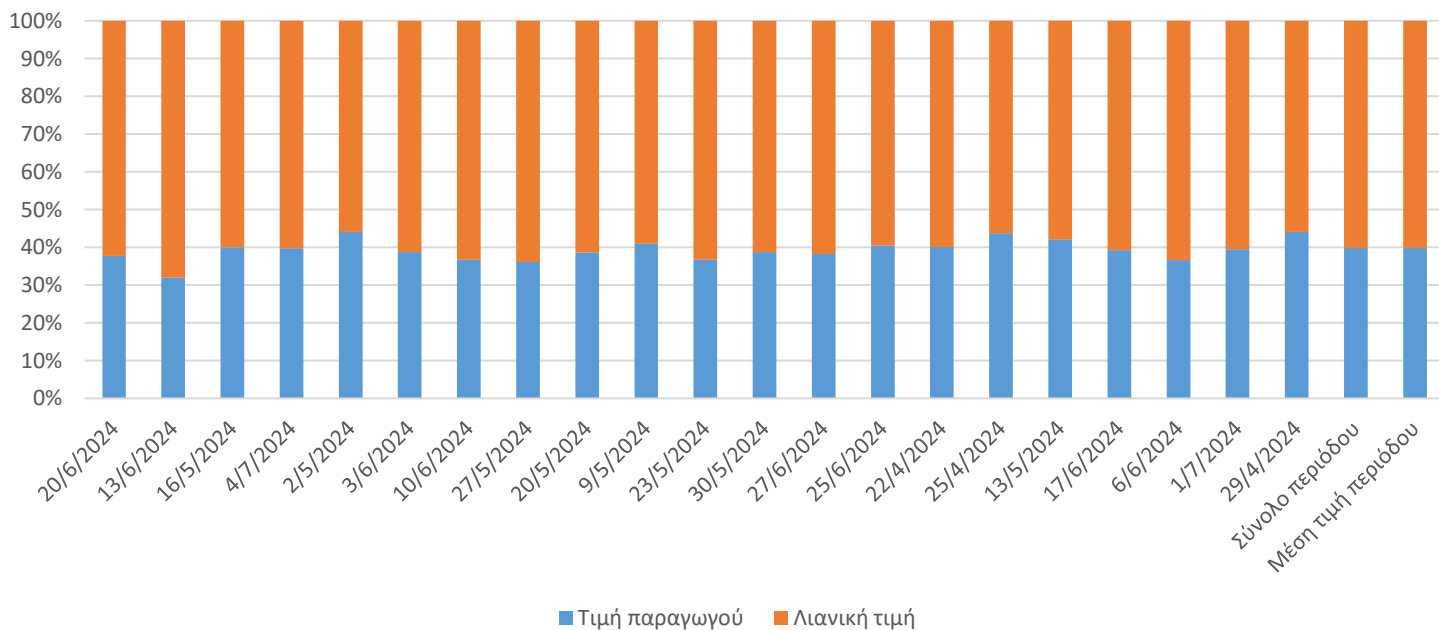

Κυπριακός Σύνδεσμος Καταναλωτών

Εμπορία φρούτων και λαχανικών.

Προϊόν	Ημερομηνία	Μ. Τ. παραγωγού	Μ. Τ. λιανική	Διαφορά τιμής	% διαφοράς
Μελιτζάνες μαύρες	10/6/2024	0.71	1.42	0.71	100.00
Μελιτζάνες μαύρες	27/5/2024	0.94	1.91	0.97	103.19
Μελιτζάνες μαύρες	18/4/2024	0.31	0.80	0.49	158.06
Μελιτζάνες μαύρες	3/6/2024	0.68	1.50	0.82	120.59
Μελιτζάνες μαύρες	30/5/2024	0.71	1.67	0.96	135.21
Μελιτζάνες μαύρες	6/6/2024	0.66	1.50	0.84	127.27
Μελιτζάνες μαύρες	13/6/2024	0.78	1.42	0.64	82.05
Μελιτζάνες μαύρες	2/5/2024	0.59	1.14	0.55	93.22
Μελιτζάνες μαύρες	1/7/2024	0.62	1.11	0.49	79.03
Μελιτζάνες μαύρες	13/5/2024	1.11	2.35	1.24	111.71
Μελιτζάνες μαύρες	16/5/2024	1.27	2.46	1.19	93.70
Μελιτζάνες μαύρες	15/4/2024	0.64	0.99	0.35	54.69
Μελιτζάνες μαύρες	4/7/2024	0.53	1.14	0.61	115.09
Μελιτζάνες μαύρες	29/4/2024	0.62	1.17	0.55	88.71
Μελιτζάνες μαύρες	27/6/2024	0.60	1.23	0.63	105.00
Μελιτζάνες μαύρες	25/4/2024	0.56	1.13	0.57	101.79
Μελιτζάνες μαύρες	23/5/2024	1.03	1.93	0.90	87.38
Μελιτζάνες μαύρες	17/6/2024	0.94	1.87	0.93	98.94
Μελιτζάνες μαύρες	9/5/2024	0.84	1.53	0.69	82.14
Μελιτζάνες μαύρες	22/4/2024	0.40	0.81	0.41	102.50
Μελιτζάνες μαύρες	25/6/2024	0.56	1.21	0.65	116.07
Μελιτζάνες μαύρες	20/6/2024	0.80	1.69	0.89	111.25
Μελιτζάνες μαύρες	20/5/2024	1.31	2.11	0.80	61.07
	Σύνολο περιόδου	17.21	34.09	16.88	98.08
	Μέση τιμή περιόδου	0.75	1.48	0.73	98.08

Μελιτζάνες μαύρες. Μέση τιμή

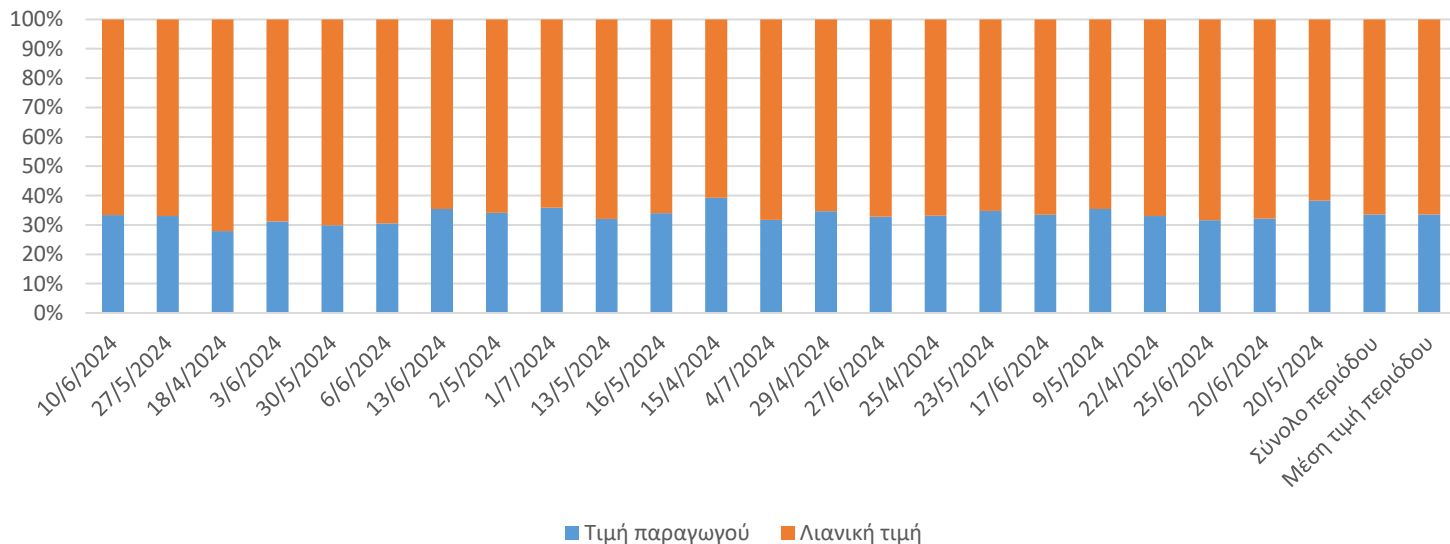

Κυπριακός Σύνδεσμος Καταναλωτών

Εμπορία φρούτων και λαχανικών.

Προϊόν	Ημερομηνία	Μ. Τ. παραγωγού	Μ. Τ. λιανική	Διαφορά τιμής	% διαφοράς
Τομάτες	16/5/2024	1.83	2.79	0.96	52.46
Τομάτες	25/6/2024	0.73	1.26	0.53	72.60
Τομάτες	1/7/2024	1.31	2.11	0.80	61.07
Τομάτες	13/6/2024	1.49	2.27	0.78	52.35
Τομάτες	4/7/2024	1.46	2.46	1.00	68.49
Τομάτες	30/5/2024	1.64	2.87	1.23	75.00
Τομάτες	29/4/2024	1.92	2.69	0.77	40.10
Τομάτες	27/6/2024	0.73	1.35	0.62	84.93
Τομάτες	20/6/2024	1.07	1.89	0.82	76.64
Τομάτες	27/5/2024	2.39	3.46	1.07	44.77
Τομάτες	3/6/2024	1.39	2.43	1.04	74.82
Τομάτες	2/5/2024	1.72	2.66	0.94	54.65
Τομάτες	15/4/2024	0.68	1.28	0.60	88.24
Τομάτες	22/4/2024	1.30	2.04	0.74	56.92
Τομάτες	17/6/2024	1.53	2.27	0.74	48.37
Τομάτες	13/5/2024	2.36	3.21	0.85	36.02
Τομάτες	9/5/2024	1.66	2.41	0.75	45.18
Τομάτες	20/5/2024	1.81	2.69	0.88	48.62
Τομάτες	25/4/2024	1.48	2.20	0.72	48.65
Τομάτες	6/6/2024	1.23	2.06	0.83	67.48
Τομάτες	18/4/2024	0.71	1.26	0.55	77.46
Τομάτες	23/5/2024	1.79	2.79	1.00	55.87
Τομάτες	10/6/2024	1.50	2.30	0.80	53.33
	Σύνολο περιόδου	33.73	52.75	19.02	56.39
	Μέση τιμή περιόδου	1.47	2.29	0.83	56.39

Ντομάτες. Μέση τιμή

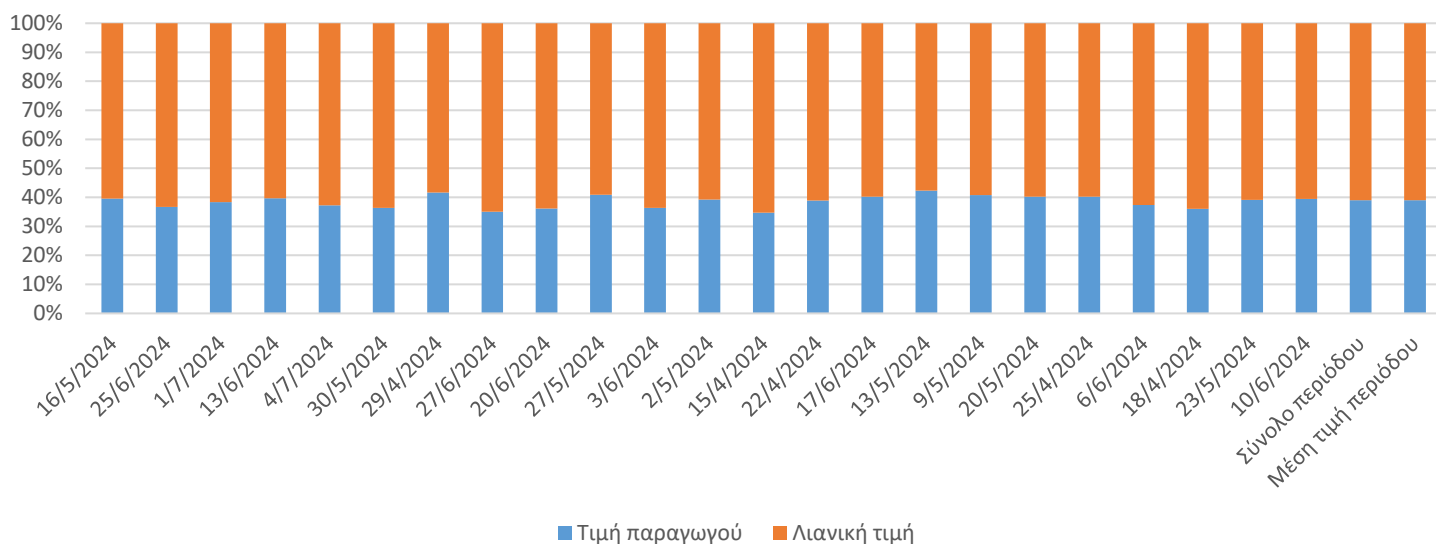

Κυπριακός Σύνδεσμος Καταναλωτών

Εμπορία φρούτων και λαχανικών.

Προϊόν	Ημερομηνία	Μ. Τ. παραγωγού	Μ. Τ. Λιανική	Διαφορά τιμής	% διαφοράς
Τομάτες cherry*	13/6/2024	2.38	4.63	2.25	94.54
Τομάτες cherry*	29/4/2024	2.33	4.61	2.28	97.85
Τομάτες cherry*	17/6/2024	2.37	4.63	2.26	95.36
Τομάτες cherry*	30/5/2024	1.95	4.46	2.51	128.72
Τομάτες cherry*	22/4/2024	2.03	4.61	2.58	127.09
Τομάτες cherry*	15/4/2024	2.48	5.08	2.60	104.84
Τομάτες cherry*	10/6/2024	2.40	4.65	2.25	93.75
Τομάτες cherry*	25/4/2024	1.97	4.61	2.64	134.01
Τομάτες cherry*	27/6/2024	2.05	5.03	2.98	145.37
Τομάτες cherry*	9/5/2024	2.00	5.08	3.08	154.00
Τομάτες cherry*	20/6/2024	2.38	4.76	2.38	100.00
Τομάτες cherry*	18/4/2024	2.38	4.49	2.11	88.66
Τομάτες cherry*	2/5/2024	1.95	4.75	2.80	143.59
Τομάτες cherry*	25/6/2024	2.14	4.77	2.63	122.90
Τομάτες cherry*	4/7/2024	1.81	4.39	2.58	142.54
Τομάτες cherry*	16/5/2024	1.95	5.09	3.14	161.03
Τομάτες cherry*	1/7/2024	1.98	4.81	2.83	142.93
Τομάτες cherry*	20/5/2024	1.88	5.09	3.21	170.74
Τομάτες cherry*	6/6/2024	2.29	4.74	2.45	106.99
Τομάτες cherry*	13/5/2024	2.03	5.14	3.11	153.20
Τομάτες cherry*	23/5/2024	2.11	4.65	2.54	120.38
Τομάτες cherry*	3/6/2024	2.43	4.68	2.25	92.59
Τομάτες cherry*	27/5/2024	2.36	4.55	2.19	92.80
	Σύνολο περιόδου	49.65	109.30	59.65	120.14
	Μέση τιμή περιόδου	2.16	4.75	2.59	120.14

Ντομάτες Cherry. τιμή

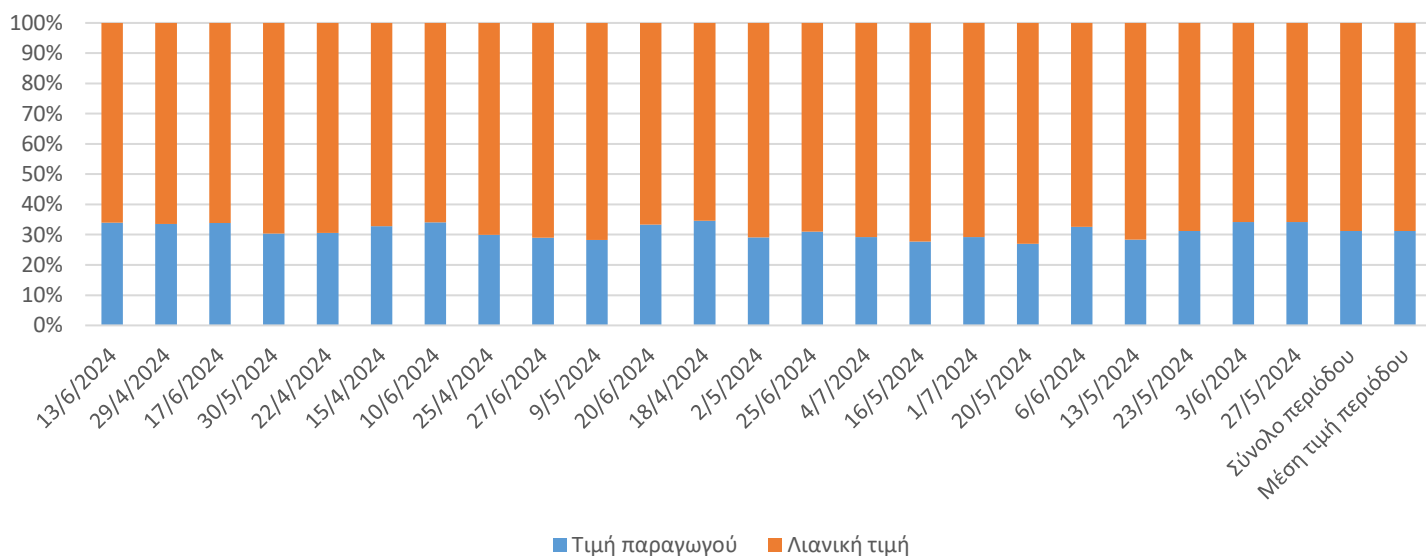

Κυπριακός Σύνδεσμος Καταναλωτών

Εμπορία φρούτων και λαχανικών.

Προϊόν	Ημερομηνία	Μ. Τ. παραγωγού	Μ. Τ. Λιανική	Διαφορά τιμής	% διαφοράς
Πατάτες	13/6/2024	0.52	0.81	0.29	55.77
Πατάτες	4/7/2024	0.70	0.98	0.28	40.00
Πατάτες	2/5/2024	0.55	0.89	0.34	61.82
Πατάτες	13/5/2024	0.55	0.86	0.31	56.36
Πατάτες	3/6/2024	0.50	0.79	0.29	58.00
Πατάτες	30/5/2024	0.50	0.86	0.36	72.00
Πατάτες	27/5/2024	0.48	0.83	0.35	72.92
Πατάτες	15/4/2024	0.62	1.08	0.46	74.19
Πατάτες	18/4/2024	0.60	1.05	0.45	75.00
Πατάτες	25/6/2024	0.53	0.88	0.35	66.04
Πατάτες	27/6/2024	0.62	0.87	0.25	40.32
Πατάτες	29/4/2024	0.57	0.98	0.41	71.93
Πατάτες	20/6/2024	0.53	0.81	0.28	52.83
Πατάτες	16/5/2024	0.52	1.04	0.52	100.00
Πατάτες	22/4/2024	0.61	1.04	0.43	70.49
Πατάτες	10/6/2024	0.50	0.70	0.20	40.00
Πατάτες	20/5/2024	0.48	0.86	0.38	79.17
Πατάτες	1/7/2024	0.60	0.93	0.33	55.00
Πατάτες	9/5/2024	0.58	0.86	0.28	48.28
Πατάτες	6/6/2024	0.52	0.76	0.24	46.15
Πατάτες	25/4/2024	0.60	0.98	0.38	63.33
Πατάτες	17/6/2024	0.50	0.67	0.17	34.00
Πατάτες	23/5/2024	0.49	0.86	0.37	75.51
	Σύνολο περιόδου	12.67	20.39	7.72	60.93
	Μέση τιμή περιόδου	0.55	0.89	0.34	60.93

Πατάτες. Μέση τιμή

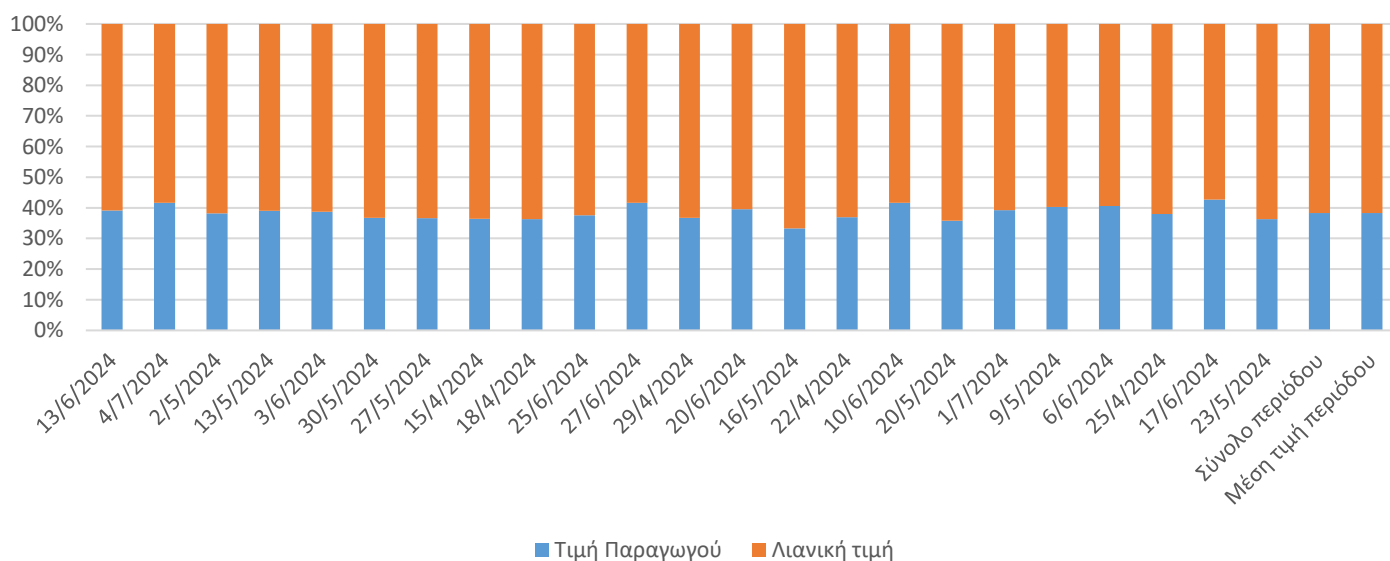

Κυπριακός Σύνδεσμος Καταναλωτών

Εμπορία φρούτων και λαχανικών.

Προϊόν	Ημερομηνία	Μ. Τ. παραγωγού	Μ. Τ. λιανική	Διαφορά τιμής	% διαφοράς
Πιπεριές πράσινες	3/6/2024	1.38	2.29		
Πιπεριές πράσινες	10/6/2024	1.90	2.98		
Πιπεριές πράσινες	23/5/2024	0.62	1.45		
Πιπεριές πράσινες	4/7/2024	2.17	3.17		
Πιπεριές πράσινες	16/5/2024	0.69	1.46		
Πιπεριές πράσινες	9/5/2024	0.74	1.45		
Πιπεριές πράσινες	18/4/2024	1.44	2.73		
Πιπεριές πράσινες	25/6/2024	2.62	3.89		
Πιπεριές πράσινες	1/7/2024	1.83	3.84		
Πιπεριές πράσινες	30/5/2024	0.97	1.86		
Πιπεριές πράσινες	20/5/2024	0.71	1.45		
Πιπεριές πράσινες	13/5/2024	0.76	1.46		
Πιπεριές πράσινες	13/6/2024	1.87	2.97		
Πιπεριές πράσινες	29/4/2024	1.85	2.94		
Πιπεριές πράσινες	6/6/2024	1.88	3.05		
Πιπεριές πράσινες	2/5/2024	0.90	2.16		
Πιπεριές πράσινες	27/5/2024	0.87	1.90		
Πιπεριές πράσινες	15/4/2024	2.35	3.48		
Πιπεριές πράσινες	22/4/2024	1.41	2.46		
Πιπεριές πράσινες	27/6/2024	2.21	3.89		
Πιπεριές πράσινες	25/4/2024	1.38	2.47		
Πιπεριές πράσινες	20/6/2024	2.35	3.49		
Πιπεριές πράσινες	17/6/2024	2.10	3.49		
	Σύνολο περιόδου	35.00	60.33		
	Μέση τιμή περιόδου	1.52	2.62		

Πιπεριές πράσινες

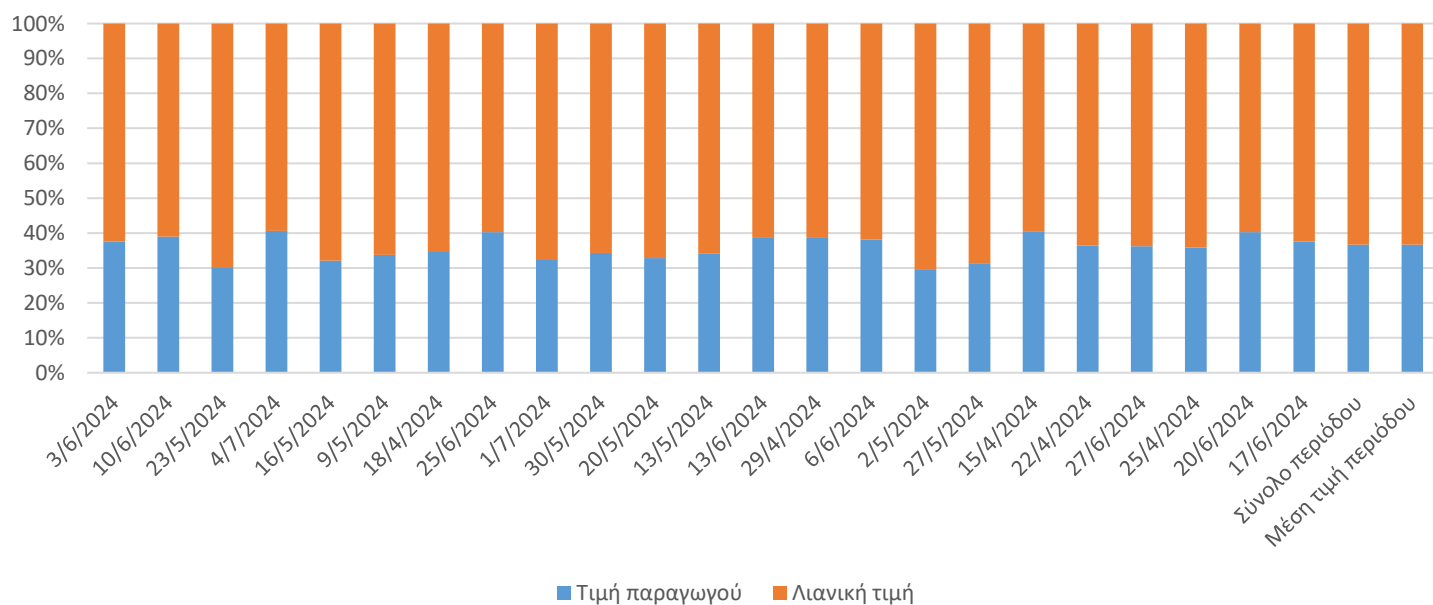

Κυπριακός Σύνδεσμος Καταναλωτών

Εμπορία φρούτων και λαχανικών.

Προϊόν	Ημερομηνία	Μ. Τ. παραγωγού	Μ. Τ. λιανική	Διαφορά τιμής	% διαφοράς
Φασολάκι	20/6/2024	2.51	3.65	1.14	45.42
Φασολάκι	27/5/2024	3.08	4.56	1.48	48.05
Φασολάκι	17/6/2024	2.35	3.65	1.30	55.32
Φασολάκι	25/6/2024	3.20	4.67	1.47	45.94
Φασολάκι	13/5/2024	2.55	3.98	1.43	56.08
Φασολάκι	22/4/2024	4.03	5.54	1.51	37.47
Φασολάκι	30/5/2024	2.64	4.31	1.67	63.26
Φασολάκι	20/5/2024	2.51	3.97	1.46	58.17
Φασολάκι	9/5/2024	2.50	4.04	1.54	61.60
Φασολάκι	4/7/2024	4.50	5.97	1.47	32.67
Φασολάκι	13/6/2024	2.30	3.51	1.21	52.61
Φασολάκι	10/6/2024	2.34	3.66	1.32	56.41
Φασολάκι	25/4/2024	4.00	5.54	1.54	38.50
Φασολάκι	18/4/2024	4.02	5.64	1.62	40.30
Φασολάκι	2/5/2024	2.57	4.04	1.47	57.20
Φασολάκι	15/4/2024	4.03	5.60	1.57	38.96
Φασολάκι	29/4/2024	3.17	4.57	1.40	44.16
Φασολάκι	23/5/2024	3.18	4.31	1.13	35.53
Φασολάκι	1/7/2024	4.50	5.59	1.09	24.22
Φασολάκι	16/5/2024	2.52	3.98	1.46	57.94
Φασολάκι	6/6/2024	1.74	2.83	1.09	62.64
Φασολάκι	3/6/2024	1.75	2.87	1.12	64.00
	Σύνολο περιόδου	65.99	96.48	30.49	46.20
	Μέση τιμή περιόδου	3.00	4.39	1.39	46.20

Φασολάκι. Μέση τιμή.

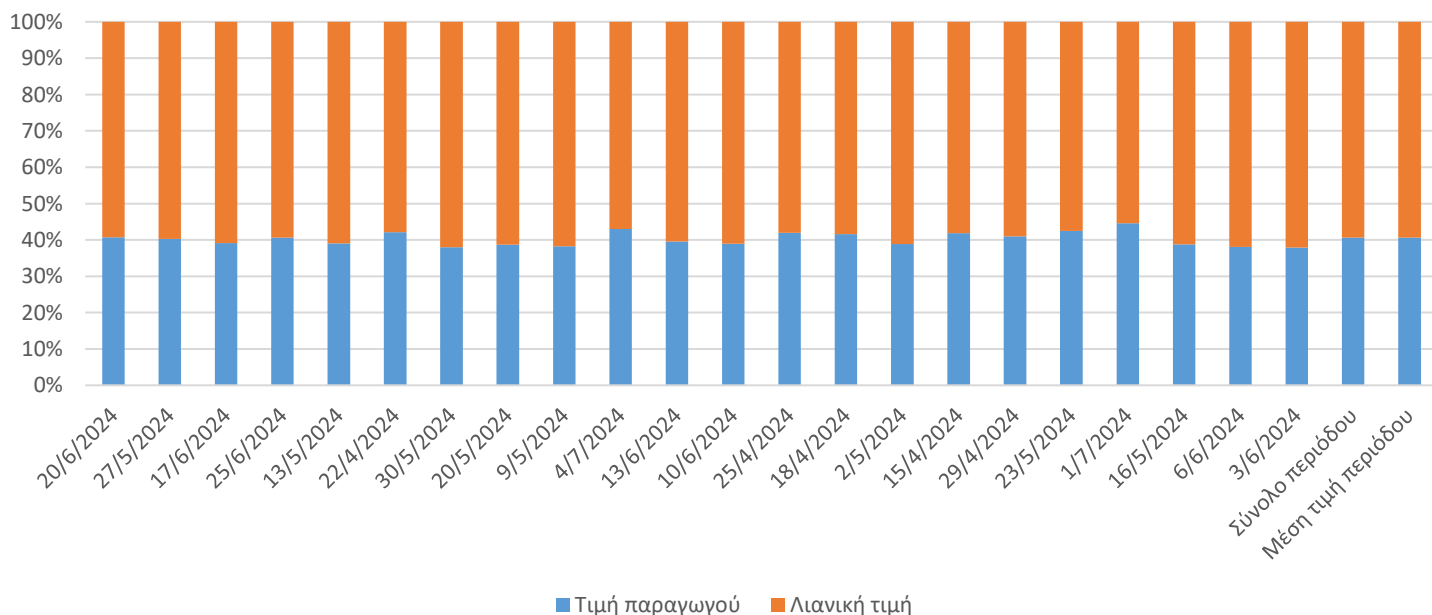

Π Ι Ν Α Ξ

Ἡ ἰδιωτικὴ ἀκίνητος ἰδιοκτησία ἐν σχέσει πρὸς τὰ τεμάχια 180 καὶ 181, Φ/Σχέδιον ΧΧΧΙΠ/29.3.IV, Μπλόκ Ε, Ἅγιος Μέμνων, ἐν τῇ πόλει Ἀμμοχώστῳ.

Ἐγένετο τὴν 26ην Μαρτίου 1969.

Διὰ τὴν Δημοτικὴν Ἐπιτροπὴν Ἀμμοχώστου,
Ἀπαλλοτριούσαν Ἀρχήν.
Α. Χ. ΠΟΥΓΙΟΥΡΟΣ,
Πρόεδρος.

(Υ.Ε. 692/59/D/2.)

Ἄριθμός 263

Ο ΠΕΡΙ ΤΗΣ ΕΘΝΙΚΗΣ ΦΡΟΥΡΑΣ ΝΟΜΟΣ
(ΝΟΜΟΙ 20, 49 ΚΑΙ 68 ΤΟΥ 1964, 26, 27 ΚΑΙ 44 ΤΟΥ 1965,
5, 14 ΚΑΙ 71 ΤΟΥ 1966, 38 ΚΑΙ 70 ΤΟΥ 1967 ΚΑΙ
66 ΚΑΙ 95 ΤΟΥ 1968)

Διάταγμα δυνάμει τοῦ ἀρθροῦ 9 (1).

Ὁ Ὑπουργὸς Ἐσωτερικῶν, ἑνασκῶν τὰς ἐξουσίας τὰς χορηγουμένας εἰς τὸ Ὑπουργικόν Συμβούλιον δυνάμει τοῦ ἐδαφίου (1) τοῦ ἀρθροῦ 9 τοῦ περὶ τῆς Ἐθνικῆς Φρουρᾶς Νόμου, ἡ ἐνάσκησις τῶν ὁποίων ἀνετέθη ὑπὸ τοῦ Ὑπουργικοῦ Συμβουλίου εἰς αὐτόν, διὰ τοῦ παρόντος ἐγκρίνει τὴν ἀπόλυσιν λόγῳ εἰδικῶν περιστάσεων τοῦ στρατιώτου :

Στέλιου Ἀνδρονίκου τοῦ Τάκη,
Α.Σ.Μ. 11814,
Λ.Υ. 111 Α.Τ.Δ. 11ον Τ.Σ.

Ἐγένετο ἐν Λευκωσίᾳ τῇ 15ῃ Ἀπριλίου 1969.

(Υ.Ε. Σ40/Z/12/64/9/7.)

Ἄριθμός 264

ΟΙ ΠΕΡΙ ΕΜΠΟΡΕΥΜΑΤΩΝ ΚΑΙ ΥΠΗΡΕΣΙΩΝ (ΚΑΝΟΝΙΣΜΟΣ ΚΑΙ ΕΛΕΓΧΟΣ) ΝΟΜΟΙ ΤΟΥ 1962 ΕΩΣ 1966
(ΝΟΜΟΙ 32 ΤΟΥ 1962, 10 ΤΟΥ 1963 ΚΑΙ 79 ΤΟΥ 1966).

Διάταγμα δυνάμει τοῦ ἀρθροῦ 6.

Ὁ Ὑπουργὸς Ἐμπορίου καὶ Βιομηχανίας, ἑνασκῶν τὰς ἐξουσίας τὰς χορηγουμένας εἰς αὐτόν δυνάμει τοῦ ἀρθροῦ 6 τῶν περὶ Ἐμπορευμάτων καὶ Ὑπηρεσιῶν (Κανονισμὸς καὶ Ἐλεγχος) Νόμων τοῦ 1962 ἕως 1966, καὶ συμφώνως πρὸς τὰς διατάξεις τοῦ ρηθέντος ἀρθροῦ, διὰ τοῦ παρόντος Διατάγματος καθορίζει ὡς ἀκόλουθως :

1. Τὸ παρὸν Διάταγμα δύναται νὰ ἀναφέρηται ὡς τὸ περὶ Ἐμπορευμάτων καὶ Ὑπηρεσιῶν (Κανονισμὸς καὶ Ἐλεγχος) (Ἀνώτατα Ποσοστὰ Κέρδους διὰ Φθαρτὰ Ἐμπορεύματα) (Ἄρ. 4) Διάταγμα τοῦ 1969.

2. Ἐν τῷ παρόντι Διατάγματι—

«φθαρτὰ» σημαίνει τὰ φθαρτὰ τὰ κηρυχθέντα ὡς ἔμπορεύματα ὑπὸ ἔλεγχον δυνάμει τοῦ περὶ Ἐμπορευμάτων καὶ Ὑπηρεσιῶν (Κανονισμὸς καὶ Ἐλεγχος) (Φθαρτὰ Ἐμπορεύματα) Διατάγματος τοῦ 1967 καὶ τοῦ περὶ Ἐμπορευμάτων καὶ Ὑπηρεσιῶν (Κανονισμὸς καὶ Ἐλεγχος) (Φθαρτὰ Ἐμπορεύματα) Διατάγματος (Ἄρ. 2) τοῦ 1967.

«τιμὴ ἀγορᾶς» σημαίνει τὴν τιμὴν χονδρικῆς πωλήσεως φθαρτῶν ὑπὸ παραγωγῆς ἢ χονδροπώλου εἰς λιανοπώλην.

Ἐπίσημος
Ἐφημερὶς
Παράρτημα
Τρίτον :
13.2.1967
καὶ
18.5.1967,
ἀντιστοιχῶς.

3. Τα ανώτατα ποσοστά κέρδους τα οποία δύνανται να αποκομισθῶσιν ἐκ τῆς λιανικῆς πωλήσεως τῶν ἐν τῇ Πρώτῃ Στήλῃ τοῦ κάτωθι Πίνακος ἀναφερομένων φθαρτῶν, καθ' ἕκαστον τὴν Δημοκρατίαν, ἀπὸ τῆς 19ῆς Ἀπριλίου 1969, δὲν θὰ ὑπερβαίνωσι τὰ ἐν τῇ Δευτέρῃ Στήλῃ τοῦ ὡς εἴρηται Πίνακος δι' ἕκαστον τῶν ἐν λόγῳ φθαρτῶν καθοριζόμενα ποσοστά λογιζόμενα ἐπὶ τῆς τιμῆς ἀγορᾶς αὐτῶν :

Νοεῖται ὅτι εἰς περίπτωσιν καθ' ἣν τὸ ὡς εἴρηται ανώτατον ποσοστὸν κέρδους ἐν σχέσει πρὸς τὰ ἐν τῇ Πρώτῃ Στήλῃ τοῦ ἐν λόγῳ Πίνακος ἀναφερόμενα εἶδη :

- (α) ὑπ' ἀρ. 9 καὶ 11 (κρόμμυα (ξηρά) καὶ πατάται) θὰ εἶναι μικρότερον τῶν 10 μίλς κατ' ὄκάν, θὰ δύνανται νὰ ἀποκομισθῆ ἐκ τῆς λιανικῆς πωλήσεως τούτων κέρδος μέχρι 10 μίλς κατ' ὄκάν, καὶ
- (β) διὰ τὰ ὑπ' ἀρ. 1, 2, 3, 4, 5, 6, 7, 8, 10, 12, 13, 14, 15, 16, 17, 18, 35, 36, 40, 41 καὶ 42 (ἀγγινάρες, ἀγγουράκια, καρόττα, κολοκάσι κολοκύθια, κουκκιά, κουνουπίδια, κραμβιά, παντζάρια, πιτζέλια, τομάται, φασολάκια νωπά, λουθὶ νωπὸν, μελιντζάνες, μπάμιες, πιπεριές, χρυσόμηλα, καϊσιά, σύκα, σταφύλια καὶ ροδάκινα) θὰ εἶναι μικρότερον τῶν 15 μίλς κατ' ὄκάν, θὰ δύνανται νὰ ἀποκομισθῆ ἐκ τῆς λιανικῆς πωλήσεως τούτων κέρδος μέχρι 15 μίλς κατ' ὄκάν.

4. Τὸ περὶ Ἐμπορευμάτων καὶ Ὑπηρεσιῶν (Κανονισμὸς καὶ Ἐλεγχος) (Ἀνώτατα Ποσοστά Κέρδους διὰ Φθαρτὰ Ἐμπορεύματα) (Ἀρ. 3) Διάταγμα τοῦ 1967, διὰ τοῦ παρόντος ἀκυροῦται ἀπὸ τῆς 19ῆς Ἀπριλίου 1969.

Ἐπίσημος
Ἐφημερὶς
Παράρτημα
Τρίτον :
22.12.1967.

ΠΡΩΤΗ ΣΤΗΛΗ

- Λαχανικά :
1. Ἀγγινάρες
 2. Ἀγγουράκια
 3. Καρόττα
 4. Κολοκάσι
 5. Κολοκύθια
 6. Κουκκιά
 7. Κουνουπίδια
 8. Κραμβιά
 9. Κρόμμυα (ξηρά)
 10. Παντζάρια
 11. Πατάται
 12. Πιτζέλια
 13. Τομάται
 14. Φασολάκια νωπά
 15. Λουθὶ νωπὸν
 16. Μελιντζάνες
 17. Μπάμιες
 18. Πιπεριές
- Χόρτα Δέσμης :
19. Ἀντίδια
 20. Κρόμμυα
 21. Λάχανα
 22. Μαϊτανός
 23. Μαρούλια
 24. Ραδίκια
 25. Ρεπανάκια
 26. Σέλινα
 27. Σπανάχι
 28. Διάφορα χόρτα ἀνάμικτα

ΔΕΥΤΕΡΑ ΣΤΗΛΗ Ἀνώτατον Ποσοστὸν

Κέρδους

1. Ἀγγινάρες	30%
2. Ἀγγουράκια	25%
3. Καρόττα	25%
4. Κολοκάσι	25%
5. Κολοκύθια	30%
6. Κουκκιά	25%
7. Κουνουπίδια	30%
8. Κραμβιά	30%
9. Κρόμμυα (ξηρά)	20%
10. Παντζάρια	25%
11. Πατάται	20%
12. Πιτζέλια	25%
13. Τομάται	30%
14. Φασολάκια νωπά	25%
15. Λουθὶ νωπὸν	25%
16. Μελιντζάνες	25%
17. Μπάμιες	25%
18. Πιπεριές	25%
19. Ἀντίδια	40%
20. Κρόμμυα	40%
21. Λάχανα	40%
22. Μαϊτανός	40%
23. Μαρούλια	40%
24. Ραδίκια	40%
25. Ρεπανάκια	40%
26. Σέλινα	40%
27. Σπανάχι	40%
28. Διάφορα χόρτα ἀνάμικτα	40%

ΠΡΩΤΗ ΣΤΗΛΗ

Όπωρα :
29. Λεμόνια
30. Μανταρίνια
31. Μηλα
32. Μπανάνες
33. Πορτοκάλια
34. Φράουλες
35. Χρυσόμηλα
36. Κασιδιά
37. Κεράσια
38. Καρπούζια
39. Πεπόνια
40. Σύκα
41. Σταφύλια
42. Ροδάκινα
43. Φορμόζες
44. Δαμάσκηνα
45. Άχλάδια
46. Έλαιαί αλατισμένα

ΔΕΥΤΕΡΑ ΣΤΗΛΗ

Άνώτατον Ποσοστόν
Κέρδους

30%
30%
25%
25%
30%
30%
30%
30%
30%
25%
30%
30%
30%
30%
30%
30%
30%
30%
30%
15%

Έξεδόθη την 17ην Ἀπριλίου 1969.

(Ἄρ. Φ. Υ.Ε.Β. 29/60.)

Ἄριθμός 265

Ο ΠΕΡΙ ΑΡΔΕΥΤΙΚΩΝ ΤΜΗΜΑΤΩΝ (ΧΩΡΙΩΝ) ΝΟΜΟΣ
ΚΕΦ. 342

Κανονισμοὶ γενόμενοι ὑπὸ τῆς Ἐπιτροπείας τοῦ Ἀρδευτικοῦ
Τμήματος «Ζυγίου—Τόχνης».

Ἡ Ἐπιτροπεία τοῦ Ἀρδευτικοῦ Τμήματος «Ζυγίου—Τόχνης», ἐνα-
σκοῦσα τὰς ἐξουσίας τὰς χορηγουμένας εἰς αὐτὴν δυνάμει τοῦ ἄρθρου
19 τοῦ περὶ Ἀρδευτικῶν Τμημάτων (Χωρίων) Νόμου, Κεφ. 342, ἐκ-
δίδει τοὺς ἀκολουθοῦς Κανονισμοὺς :

1. Οἱ Κανονισμοὶ οὗτοι δύνανται νὰ ἀναφέρωνται ὡς οἱ περὶ Ἀρ-
δεύσεως Κανονισμοὶ τοῦ Ἀρδευτικοῦ Τμήματος «Ζυγίου—Τόχνης».

2. Οἱ περὶ Ἀρδευτικῶν Τμημάτων (Χωρίων) Κανονισμοὶ τοῦ Ἀρ-
δευτικοῦ Τμήματος «Ἀργάκι Ἄρ. 1» τοῦ 1967, οἱ δημοσιευθέντες εἰς
τὸ Τρίτον Παράρτημα τῆς ἐπισήμου ἐφημερίδος τῆς Δημοκρατίας τῆς
16ης Ἰουνίου 1967, ὑπ' ἄρ. γνωστοποιήσεως 496,

(α) θεωροῦνται ὡς Κανονισμοὶ θεσπισθέντες ὑπὸ τῆς Ἐπιτρο-
πείας τοῦ Ἀρδευτικοῦ Τμήματος «Ζυγίου—Τόχνης»·

(β) θὰ ἐφαρμόζωνται εἰς τὰ χωρία Ζύγι καὶ Τόχνη : Νοεῖται
ὅτι αἱ λέξεις «Ἐπαρχος Λευκωσίας/Κυρηνείας» καὶ «Ἀρ-
γάκι Ἄρ. 1», ὅπουδήποτε αὗται συναντῶνται, θὰ ἀντικατα-
σταθοῦν διὰ τῶν λέξεων «Ἐπαρχος Λάρνακος» καὶ «Ζύγι—
Τόχνη», ἀντιστοίχως·

(γ) αἱ ἡμερομηνία αἰτινες ἀναφέρονται εἰς τὴν παράγραφον 3,
δέον ὅπως ἀντικατασταθοῦν διὰ τῶν ἡμερομηνιῶν «18ην Φε-
βρουαρίου 1969» καὶ «πρώτην ἐβδομάδα τοῦ μηνὸς Φεβρου-
αρίου», ἀντιστοίχως·

Αριθμός 287

Ο ΠΕΡΙ ΕΜΠΟΡΕΥΜΑΤΩΝ ΚΑΙ ΥΠΗΡΕΣΙΩΝ
(ΚΑΝΟΝΙΣΜΟΣ ΚΑΙ ΕΛΕΓΧΟΣ) ΝΟΜΟΙ ΤΟΥ 1962 ΕΩΣ 1987

Διάταγμα σύμφωνα με το άρθρο 8(1)(ε) και 8(3)

Ο Υπουργός Εμπορίου και Βιομηχανίας, ασκώντας τις εξουσίες που του παρέχονται από το άρθρο 8 των περί Εμπορευμάτων και Υπηρεσιών (Κανονισμός και Έλεγχος) Νόμων του 1962 έως 1987 εκδίδει το ακόλουθο Διάταγμα.

32 του 1962
10 του 1963
79 του 1966
18 του 1972
202 του 1987.

1. Το Διάταγμα αυτό θα αναφέρεται ως το περί Εμπορευμάτων και Υπηρεσιών (Κανονισμός και Έλεγχος) (Τιμολόγια και Εκκαθαρίσεις) Διάταγμα του 1991.

2. Στο Διάταγμα αυτό «φθαρτά» σημαίνει τα ελεγχόμενα εμπορεύματα σύμφωνα με το περί Εμπορευμάτων και Υπηρεσιών (Κανονισμός και Έλεγχος) (Φθαρτά Εμπορεύματα) Διάταγμα του 1967, το περί Εμπορευμάτων και Υπηρεσιών (Κανονισμός και Έλεγχος) (Φθαρτά Εμπορεύματα) (Αρ. 2), Διάταγμα του 1967, και το περί Εμπορευμάτων και Υπηρεσιών (Κανονισμός και Έλεγχος) (Φθαρτά Εμπορεύματα) (Αρ. 4) Διάταγμα του 1981.

Επίσημη
Εφημερίδα
Παράρτημα
Τρίτο:
13.2.1967
18.5.1967
5.6.1981.

3. Με το παρόν Διάταγμα ο Υπουργός καθορίζει όπως ο χονδροπώλης ο οποίος διαθέτει φθαρτά για λογαριασμό του παραγωγού ή άλλου προσώπου με προμήθεια ή αμοιβή οφείλει:

- (α) Να αναγράφει στο τιμολόγιο χονδρικής πώλησεως, επιπρόσθετα από τα στοιχεία που απαιτούνται από το άρθρο 8(1)(α), (β), (γ) και (δ) του περί Εμπορευμάτων και Υπηρεσιών (Κανονισμός και Έλεγχος) Νόμου 32 του 1962 και το όνομα του παραγωγού ή του προσώπου για λογαριασμό του οποίου ο πωλητής πώλησε τα φθαρτά και
- (β) εντός τριών ημερών από τη διάθεση του φθαρτού να εκδίδει στον παραγωγό εκκαθάριση που να δείχνει την ποσότητα που πωλήθηκε, την τιμή στην οποία διατέθηκε το εμπόρευμα, το ολικό ποσό χρημάτων που εισπράχθηκε, όπως και το ποσό προμήθειας που αποκόπηκε για τις υπηρεσίες του.

Έγινε στις 24 Σεπτεμβρίου 1991.

(Υ.Ε. & Β. 29/60/Η)